ASSEMBLÉE GÉNÉRALE 2023

EXERCICE 2022

MCL GÉRARDMER

RAPPORT ACTIVITÉ

AG 2023

COMPTE-RENDU DE L'ASSEMBLÉE GÉNÉRALE DU 10 SEPTEMBRE 2022

ORDRE DU JOUR :

1. Compte-rendu de l'AG du 10 septembre 2021
Vote : adopté à l'unanimité

2. Nomination des scrutateurs et demande si vote à bulletins secrets
Scrutateurs : Michèle GILLOT et Michèle MOUROT

3. Présentation du rapport moral et d'orientation
Vote : adopté à l'unanimité

4. Présentation des comptes annuels (1) et du budget prévisionnel (2)
Parole à Emmanuel PAVOT
Vote des comptes annuels : adopté à l'unanimité
Vote du budget prévisionnel : adopté à l'unanimité

5. Lecture du rapport financier
Parole à Lydie GUILLEMAIN
Vote : adopté à l'unanimité

Affectation du résultat
Résultat excédentaire de : 73 978 €
Affectation du résultat au report à nouveau
Vote : adopté à l'unanimité

6. Rapport du Commissaire aux comptes
Parole à Lydie GUILLEMAIN en l'absence de Jean VOINIER

7. Lecture du rapport d'activité
Parole à Ludivine COLOMB
Parole à Sabrina RICHARD, accueillie pendant presque un an dans le cadre de sa formation d'État.

8. Montant de la cotisation 2022/2023
12 € > à 16 ans // 6 € < à 16 ans
Vote : adopté à l'unanimité

9. Intervention des élus
Commune de Gérardmer, Xonrupt-Longemer et Conseillère départementale.

10. Élection du Conseil d'Administration
Membres sortants : Martine CROUVEZIER, Cathy WILLMANN-IMHOFF, Claudine LAURENT.

La séance est levée.

ASSEMBLÉE GÉNÉRALE 2023

EXERCICE 2022

MCL GÉRARDMER

RAPPORT MORAL ET D'ORIENTATION

RAPPORT

LE MOT DU PRÉSIDENT

MORAL ET D'ORIENTATION

Mesdames, Mesdemoiselles, Messieurs, chers amis, chers adhérents,

Nous voici à nouveau réunis pour notre Assemblée générale annuelle. "Grand messe" diront certains, "futilité" pensent d'autres, peu nombreux je l'espère, du moins j'en prends le pari maintenant.

Tout d'abord, je tiens à vous remercier pour votre présence aujourd'hui. Par votre nombre vous témoignez de l'intérêt que vous portez à nos activités et au développement de notre association.
Vous savez que ce n'est que sur vous qu'elle peut compter. Et je m'efforcerai qu'il en soit ainsi.

L'an dernier, lors de notre Assemblée générale, la MCL comptait 539 adhérents à jour de leur cotisation, aujourd'hui nous atteignons le chiffre de 680 soit une progression d'environ 20%. Nos efforts de communication, d'attractivité ont porté leurs fruits mais nous ne devons pas relâcher nos efforts. C'est pourquoi je proposerai au Conseil d'Administration de veiller de temps à autre et sans être importun, à reprendre cette campagne en direction des anciens membres. Après l'exposé de ce rapport, je demanderai à Madame Ludivine Colomb de faire le point sur les activités de l'année écoulée.

Concernant le gestion financière, nous gardons le cap prévu lors de l'AG précédente. En revanche, suite aux diverses dispositions mises en place par la municipalité dans l'attribution des subventions pour la future année, nous devrons être vigilant. Je remercie la municipalité de son implication dans l'attribution de subventions permettant de faire vivre la culture de notre cité.

Pour rappel, je vous cite les orientations déjà mises en place jusqu'à la fin de cette année. Elles s'articulent autour de 4 axes principaux :

1- VISIBILITÉ : L'état actuel de l'extérieur des bâtiments n'est pas des plus attrayant. Pour cela je demanderai à vous et au Conseil d'administration de faire des propositions raisonnables d'embellissement.
J'en profite pour remercier la commission Communication pour le travail déjà réalisé.

2- PROJET ASSOCIATIF : Depuis quelques mois le Conseil d'administration a décidé de mettre en place un projet associatif qui suscite encore de nombreuses réflexions auxquelles vous serez associés. Le projet associatif représente l'expression du désir des membres de l'association d'explorer ce qu'ils peuvent réaliser. Il permet de donner un sens à ses activités en donnant une ligne directrice claire et connue de l'ensemble des acteurs (bénévoles, salariés, animateurs, adhérents). Le projet va permettre de faire un bilan sur la structure actuelle pour impulser les missions futures.

3- EXTÉRIORISATION : Notre association doit développer des partenariats en proposant nos services à d'autres institutions (CCGHV par exemple) et également en s'intégrant dans la mesure du possible aux diverses manifestions d'ordre culturel avec des associations locales.

4- CIBLER NOS ACTIONS : Nous devons réévaluer nos activités en privilégiant celles qui sont les plus demandées, en réfléchissant à l'avenir de celles qui ont peu d'attrait mais également en menant une vraie réflexion sur le développement de nouveaux projets. Cette démarche peut passer par un sondage des habitants afin d'évaluer leurs besoins dans notre secteur d'activité. Concernant l'activité Cinéma, il est envisagé de réfléchir sur la modernisation. Cela passera par des investissements de matériels, la rénovation de la salle, voire la création d'une autre salle.

Enfin, je remercie tous les salariés, bénévoles et animateurs qui se sont impliqués dans l'association pour qu'elle devienne ce qu'elle est aujourd'hui. Sans vous, rien ne serait possible !

Voici l'essentiel des informations que je voulais communiquer et passe la parole à notre directrice Ludivine pour faire le rapport des activités qui sera suivi du rapport financier de notre trésorière en collaboration avec notre cabinet comptable. Dans un dernier temps, nous procéderons aux différents votes.

Mesdames, Mesdemoiselles, Messieurs, chers amis, chers adhérents, je vous remercie.

Jean-Loup Lafouge,
Président de la MCL

ASSEMBLÉE GÉNÉRALE 2023

EXERCICE 2022

MCL GÉRARDMER

RAPPORT FINANCIER

RAPPORT

LE MOT DE LA TRÉSORIÈRE

FINANCIER

UNE PÉRIODE D'INCERTITUDE

L'exercice budgétaire arrêté au 31/12/2022 présente les chiffres suivants :

Total du bilan : 413 519 €
Chiffre d'affaire : 177 633 €
Total des produits : 851 035 €
Total des charges : 852 307 €
D'où un résultat négatif de 1272 €

Les résultats de 2022 sont conformes à un fonctionnement quasi normal de la Maison par la reprise progressive des activités après l'épisode Covid.
La masse salariale avait été prévue en baisse, on note un rebond de l'activité cinéma et une augmentation de l'Accueil de loisirs, avec une augmentation de la prestation service de la CAF notamment...
Le nombre d'adhérents regagne celui de 2019 mais avec moins d'achat de prestations.
Au vu de la bonne situation financière de la Maison il était permis d'envisager une évolution plutôt positive sur les années à venir.
Mais le fait de présenter le bilan 2022 en septembre 2023 alors que 3 trimestres sont écoulés, donne une idée fausse de la réalité d'aujourd'hui. En effet l'année 2023 a été marquée par la notification en juin d'une baisse de la subvention municipale de 15 % et, comme nous le savons tous, par la hausse des coûts de l'énergie.
Ceci aura un impact négatif et entraînera un déficit en fin d'année estimé à environ 50 000 euros.

Si la Maison peut supporter ce déficit cette année, elle ne pourra pas survivre à cette situation dégradée si celle-ci devait se prolonger au-delà de 4 ans. Cela engendrerait un problème de trésorerie et une cessation d'activité.
Nous ne pouvons que demander à la municipalité une attention particulière et un soutien sans faille afin qu'après 50 ans d'existence la MCL continue à assurer son rôle de passeur de culture et d'éducation populaire...
Pour et par ses salariés, ses bénévoles, ses administrateurs, ses adhérents, les artistes, les habitants...

Un grand merci à tous ainsi qu'aux partenaires fidèles, pour les efforts et la motivation dont chacun fait preuve afin de traverser au mieux cette période d'incertitude.

Lydie Guillemain,
Trésorière de la MCL

Attestation de présentation des comptes

En notre qualité d'expert-comptable et conformément aux termes de notre lettre de mission, nous avons effectué une mission de présentation des comptes annuels de l'entreprise **Association MCL GERARDMER** relatifs à l'exercice du **01/01/2022** au **31/12/2022**, qui se caractérisent par les données suivantes :

Total du bilan :	**413 519**	euros
Chiffre d'affaires :	**177 633**	euros
Résultat net comptable :	**-1 272**	euros

Nos diligences ont été réalisées conformément à la norme professionnelle de l'Ordre des experts-comptables applicable à la mission de présentation des comptes qui ne constitue ni un audit ni un examen limité.

Sur la base de nos travaux, nous n'avons pas relevé d'éléments remettant en cause la cohérence et la vraisemblance des comptes annuels pris dans leur ensemble tels qu'ils sont joints à la présente attestation.

Fait à FLEVILLE DEVANT NANCY
Le 17/05/2023

Emilien POIRSON
Expert-Comptable

Signé électroniquement le 17/05/2023 par
Emilien Poirson

ORDRE DES EXPERTS-COMPTABLES

Bilan Actif

		31/12/2022			31/12/2021
		Brut	Amort. et Dépréc.	Net	Net
ACTIF IMMOBILISE	**IMMOBILISATIONS INCORPORELLES**				
	Frais d'établissement				
	Frais de recherche et de développement				
	Concessions brevets droits similaires	17 965	17 304	661	1 858
	Fonds commercial (1)				
	Autres immobilisations incorporelles				
	Avances et acomptes				
	IMMOBILISATIONS CORPORELLES				
	Terrains				
	Constructions				
	Installations techniques,mat. et outillage indus.	146 430	139 842	6 588	2 824
	Autres immobilisations corporelles	253 548	238 469	15 079	16 568
	Immobilisations grevées de droits				
	Immobilisations en cours				
	Avances et acomptes				
	IMMOBILISATIONS FINANCIERES (2)				
	Participations évaluées selon mise en équival.				
	Autres participations	179		179	179
	Créances rattachées à des participations				
	Autres titres immobilisés				
	Prêts				
	Autres immobilisations financières				
	TOTAL (I)	**418 122**	**395 616**	**22 506**	**21 428**
ACTIF CIRCULANT	**STOCKS ET EN-COURS**				
	Matières premières, approvisionnements				
	En-cours de production de biens				
	En-cours de production de services				
	Produits intermédiaires et finis				
	Marchandises				
	Avances et Acomptes versés sur commandes				
	CREANCES (3)				
	Créances usagers et comptes rattachés	3 840	556	3 283	4 499
	Autres créances	45 136		45 136	76 720
	VALEURS MOBILIERES DE PLACEMENT				
	DISPONIBILITES	326 906		326 906	371 192
COMPTES DE REGULARISATION	Charges constatées d'avance	15 688		15 688	685
	TOTAL (II)	**391 570**	**556**	**391 014**	**453 097**
	Frais d'émission d'emprunt à étaler (III)				
	Primes de remboursement des obligations (IV)				
	Ecarts de conversion actif (V)				
	TOTAL ACTIF (I à VI)	**809 692**	**396 172**	**413 519**	**474 525**

(1) dont droit au bail
(2) dont à moins d'un an
(3) dont à plus d'un an 556

ENGAGEMENTS RECUS
Legs nets à réaliser : - acceptés par les organes statutairement compétents - autorisés par l'organisme de tutelle
Dons en nature restant à vendre

Bilan Passif

		31/12/2022	31/12/2021
Fonds associatifs	**Fonds propres**		
	Fonds associatifs sans droit de reprise		
	Dont legs et donations avec contrepartie d'actifs immobilisés, subventions d'investissements affectées à des biens renouvelables		
	Ecarts de réévaluation		
	Réserves		
	Report à nouveau	161 934	87 956
	Résultat de l'exercice	**(1 272)**	**73 978**
	Total des fonds propres	**160 662**	**161 934**
	Autres fonds associatifs		
	Fonds associatifs avec droit de reprise		
	- Apports		
	- Legs et donations		
	- Subventions d'investissements affectées à des biens renouvelables		
	Résultats sous contrôle de tiers financeurs		
	Droits des propriétaires		
	Ecarts de réévaluation		
	Subventions d'investissement sur biens non renouvelables	2 191	1 211
	Provisions réglementées		
	Total des autres fonds associatifs	**2 191**	**1 211**
	Total des fonds associatifs	**162 852**	**163 144**
Provisions	Provisions pour risques		
	Provisions pour charges	34 697	34 145
	Total des provisions	**34 697**	**34 145**
Fonds dédiés	Sur subventions de fonctionnement		6 000
	Sur dons manuels affectés		
	Sur legs et donations affectés		
	Total des fonds dédiés		**6 000**
DETTES (1)	**DETTES FINANCIERES**		
	Emprunts obligataires convertibles		
	Autres emprunts obligataires		
	Emprunts dettes auprès des établissements de crédit (2)	48 973	50 000
	Emprunts et dettes financières divers	12 864	16 434
	Avances et acomptes reçus sur commandes en cours		
	DETTES D'EXPLOITATION		
	Dettes fournisseurs et comptes rattachés	57 266	56 696
	Dettes fiscales et sociales	66 415	106 711
	DETTES DIVERSES		
	Dettes sur immobilisations et comptes rattachés		
	Autres dettes		
	Produits constatés d'avance	30 453	41 394
	Total des dettes	**215 970**	**271 236**
	Ecarts de conversion passif		
	TOTAL PASSIF	**413 519**	**474 525**

Résultat de l'exercice exprimé en centimes	(1 272,21)	73 977,63
(1) Dont à moins d'un an	179 374	271 236
(2) Dont concours bancaires courants, et soldes créditeurs de banques et CCP		

ENGAGEMENTS DONNES

Détail de l'Actif

	01/01/2022 31/12/2022	12 mois	01/01/2021 31/12/2021	12 mois	Variations	%
TOTAL II - Actif Immobilisé NET	**22 506**	*5,44*	**21 428**	*4,52*	**1 078**	*5,03*
Concessions brevets et droits similaires	**661**	*0,16*	**1 858**	*0,39*	**(1 197)**	*-64,42*
LOGICIELS	17 965	*4,34*	17 965	*3,79*		
AMORT LOGICIELS	(17 304)	*-4,18*	(16 108)	*-3,39*	(1 197)	*-7,43*
Installations techniques, matériel et outillage	**6 588**	*1,59*	**2 824**	*0,60*	**3 764**	*133,28*
MAT ET OUTIL IND	146 430	*35,41*	139 989	*29,50*	6 441	*4,60*
AMORT MAT ET OUTIL IND	(139 842)	*-33,82*	(137 165)	*-28,91*	(2 677)	*-1,95*
Autres immobilisations corporelles	**15 079**	*3,65*	**16 568**	*3,49*	**(1 490)**	*-8,99*
AGCTS INSTALL SALLE CINEMA	8 459	*2,05*	8 459	*1,78*		
MATERIEL TRANSPORT	6 625	*1,60*	2 000	*0,42*	4 625	*231,25*
MAT DE BUREAU MAT	82 953	*20,06*	82 953	*17,48*		
MATERIEL CINEMATOGRAPHIQUE	116 580	*28,19*	116 580	*24,57*		
MOBILIER	15 921	*3,85*	15 921	*3,36*		
MOBILIER SALLE DE CINEMA	23 008	*5,56*	23 008	*4,85*		
AMORT AGCTS INSTALL SALLE CINEMA	(7 498)	*-1,81*	(6 952)	*-1,46*	(546)	*-7,86*
AMORT MATERIEL TRANSPORT	(1 199)	*-0,29*	(31)	*-0,01*	(1 168)	*N/S*
AMORT MAT DE BUREAU	(80 258)	*-19,41*	(98 622)	*-20,78*	18 364	*18,62*
AMORT MAT CINEMATOGRAPHIQUE	(111 374)	*-26,93*	(89 655)	*-18,89*	(21 719)	*-24,22*
AMORT MOBILIER	(15 132)	*-3,66*	(14 085)	*-2,97*	(1 047)	*-7,43*
AMORT MOBILIER SALLE DE CINEMA	(23 008)	*-5,56*	(23 008)	*-4,85*		
Autres participations	**179**	*0,04*	**179**	*0,04*		
PARTS SOCIALES CREDIT MUT	179	*0,04*	179	*0,04*		
TOTAL III - Actif Circulant NET	**391 014**	*94,56*	**453 097**	*95,48*	**(62 083)**	*-13,70*
Créances clients, usagers et comptes rattachés	**3 283**	*0,79*	**4 499**	*0,95*	**(1 216)**	*-27,02*
Collectif clients débiteurs			4 499	*0,95*	(4 499)	*-100,00*
ADHERENTS SUR ACTIVITES	3 283	*0,79*			3 283	
CLIENTS DOUTEUX	556	*0,13*	556	*0,12*		
PROV DEP COMPTES CLIENTS	(556)	*-0,13*	(556)	*-0,12*		
Autres créances	**45 136**	*10,92*	**76 720**	*16,17*	**(31 584)**	*-41,17*
Collectif fournisseurs débiteurs			3 403	*0,72*	(3 403)	*-100,00*
EMBALLAGES A RENDRE	465	*0,11*	585	*0,12*	(120)	*-20,53*
ORG SOC PRDTS A RECEVOIR			24 578	*5,18*	(24 578)	*-100,00*
COLLECTIVITES SUBV A RECEVOIR	14 085	*3,41*	21 285	*4,49*	(7 200)	*-33,83*
INDEMINTE D INFLATION			1 700	*0,36*	(1 700)	*-100,00*
ETAT IMPOT SOCIETE	6 592	*1,59*			6 592	
TVA DED SUR IMMOBILISATION			455	*0,10*	(455)	*-100,00*
TVA DEDUCTIBLE ABS MIXTE			977	*0,21*	(977)	*-100,00*
TVA DED SUR INTRACOMM.	34	*0,01*	34	*0,01*		
TVA DED SUR ABS A 20%			1 210	*0,26*	(1 210)	*-100,00*
CREDIT DE TVA	6 877	*1,66*	3 812	*0,80*	3 065	*80,40*
TVA REGUL PASSIF	2 870	*0,69*			2 870	
TVA S/FACT NON PARVENUES			956	*0,20*	(956)	*-100,00*
ETAT PDTS A RECEVOIR			7 831	*1,65*	(7 831)	*-100,00*
PRELEVEMENTS DIFFERES			9 894	*2,08*	(9 894)	*-100,00*
PRODUIT A RECEVOIR FONJEP	14 214	*3,44*			14 214	
Disponibilités	**326 906**	*79,05*	**371 192**	*78,22*	**(44 286)**	*-11,93*
ORANGE CINEDAY			95	*0,02*	(95)	*-100,00*
PASSEUR D IMAGE			248	*0,05*	(248)	*-100,00*
CREDIT MUTUEL C/C	48 810	*11,80*	43 940	*9,26*	4 870	*11,08*
CREDIT MUTUEL CLSH	622	*0,15*	797	*0,17*	(175)	*-21,97*
CREDIT MUTUEL LIVRET	276 751	*66,93*	325 547	*68,60*	(48 797)	*-14,99*
CAISSE PRINCIPALE	559	*0,14*	565	*0,12*	(6)	*-1,12*

Détail de l'Actif

	01/01/2022 31/12/2022 12 mois		01/01/2021 31/12/2021 12 mois		Variations	%
ESPECE	165	0,04			165	
Charges constatées d'avance	**15 688**	3,79	**685**	0,14	**15 002**	N/S
CHARGES CONSTAT D'AVANCE	15 688	3,79	685	0,14	15 002	N/S
TOTAL DU BILAN ACTIF	**413 519**	100,00	**474 525**	100,00	**(61 006)**	-12,86

Détail du Passif

	01/01/2022 31/12/2022	12 mois	01/01/2021 31/12/2021	12 mois	Variations	%
TOTAL I - Total des fonds associatifs	**162 852**	*39,38*	**163 144**	*34,38*	**(292)**	*-0,18*
Total des fonds propres	**160 662**	*38,85*	**161 934**	*34,13*	**(1 272)**	*-0,79*
Report à nouveau	**161 934**	*39,16*	**87 956**	*18,54*	**73 978**	*84,11*
REPORT A NOUVEAU	161 934	*39,16*	87 956	*18,54*	73 978	*84,11*
Excédent ou déficit de l'exercice	**(1 272)**	*-0,31*	**73 978**	*15,59*	**(75 250)**	*-101,72*
Total des autres fonds associatifs	**2 191**	*0,53*	**1 211**	*0,26*	**980**	*80,97*
Subventions d'investissement	**2 191**	*0,53*	**1 211**	*0,26*	**980**	*80,97*
SUBV CNC 2017 - 23 k Matériel	23 042	*5,57*	23 042	*4,86*		
SUBV INVEST CAF	5 933	*1,43*	5 933	*1,25*		
SUBV INVEST AGEFIP FAUTEUIL	752	*0,18*	752	*0,16*		
SUBVENTION CAF IMPRIMANTE CANON IMAGE	2 250	*0,54*			2 250	
AMORT SUBV CAF	(5 933)	*-1,43*	(5 564)	*-1,17*	(369)	*-6,63*
AMORT SUBV CNC PROJECTEUR	(23 042)	*-5,57*	(22 658)	*-4,77*	(384)	*-1,69*
AMORT SUBV AGEFIP FAUTEUIL	(374)	*-0,09*	(295)	*-0,06*	(79)	*-26,89*
AMORT SUBV IMPRIMANTE CANON	(438)	*-0,11*			(438)	
TOTAL III - Total des Provisions	**34 697**	*8,39*	**34 145**	*7,20*	**552**	*1,62*
Provisions pour charges	**34 697**	*8,39*	**34 145**	*7,20*	**552**	*1,62*
PROVISIONS INDEMNITE FIN DE CA	34 697	*8,39*	34 145	*7,20*	552	*1,62*
TOTAL II - Total des fonds reportés et dédiés			**6 000**	*1,26*	**(6 000)**	*-100,00*
Fonds dédiés sur subventions d'exploitation			**6 000**	*1,26*	**(6 000)**	*-100,00*
FDS DEDIES REGION PARCOURS CIN			6 000	*1,26*	(6 000)	*-100,00*
TOTAL IV - Total des dettes	**215 970**	*52,23*	**271 236**	*57,16*	**(55 266)**	*-20,38*
Emprunts et dettes auprès des établissements de crédit	**48 973**	*11,84*	**50 000**	*10,54*	**(1 027)**	*-2,05*
EMP CREDIT MUTUEL 50 k PGE 12	48 973	*11,84*	50 000	*10,54*	(1 027)	*-2,05*
Emprunts et dettes financières divers	**12 864**	*3,11*	**16 434**	*3,46*	**(3 570)**	*-21,72*
AVCE MAIRIE DE GERARDMER 10/25	12 864	*3,11*	16 434	*3,46*	(3 570)	*-21,72*
Dettes fournisseurs et comptes rattachés	**57 266**	*13,85*	**56 696**	*11,95*	**569**	*1,00*
Collectif fournisseurs créditeurs			38 170	*8,04*	(38 170)	*-100,00*
Collectif Fournisseurs	28 302	*6,84*			28 302	
FRS FACT NON PARVENUES	28 964	*7,00*	18 526	*3,90*	10 438	*56,34*
Dettes fiscales et sociales	**66 415**	*16,06*	**106 711**	*22,49*	**(40 296)**	*-37,76*
PERSONNEL-REMUNERATIONS DUES	691	*0,17*	668	*0,14*	24	*3,55*
DETTES PROVISIONNES C.P.	19 773	*4,78*	26 478	*5,58*	(6 705)	*-25,32*
PERSONNEL AUTRE CHRGES A PAYER			3 077	*0,65*	(3 077)	*-100,00*
URSSAF	11 536	*2,79*	8 260	*1,74*	3 275	*39,65*
CAISSE RETRAITE AUDIENS	3 744	*0,91*	30 005	*6,32*	(26 261)	*-87,52*
HARMONIE MUTUELLE	67	*0,02*	356	*0,08*	(289)	*-81,19*
CAISSE PREVOYANCE HUMANIS	2 931	*0,71*	1 611	*0,34*	1 320	*81,92*
OEUVRES SOCIALES	3 974	*0,96*	2 953	*0,62*	1 021	*34,58*
CHARGES SOC CONGES A PAYER	6 598	*1,60*	5 402	*1,14*	1 195	*22,13*
PERSONNEL AUTRE CHRGES A PAYER			462	*0,10*	(462)	*-100,00*
MAIRIE GD SUBVENTION			7 870	*1,66*	(7 870)	*-100,00*
PRELEVEMENT A LA SOURCE	240	*0,06*	295	*0,06*	(55)	*-18,64*
ETAT IMPOT SOCIETE			10 173	*2,14*	(10 173)	*-100,00*
TVA DUE INTRACOMM.	34	*0,01*	34	*0,01*		

Détail du Passif

	01/01/2022 31/12/2022	12 mois	01/01/2021 31/12/2021	12 mois	Variations	%
TVA COLLECTEE A 5.50%	485	0,12	484	0,10	1	0,12
TVA COLLECTEE A 20%	86	0,02	86	0,02		
TAXE SUR LES SALAIRES	6 295	1,52			6 295	
FORMATION PROFESSIONNELLE	2 732	0,66	6 691	1,41	(3 959)	-59,17
CHARGES FISCALES SUR CAP			498	0,10	(498)	-100,00
ETAT CHARGES A PAYER	7 229	1,75	1 308	0,28	5 920	452,55
Produits constatés d'avance	**30 453**	**7,36**	**41 394**	**8,72**	**(10 941)**	**-26,43**
PDTS CONSTATES AVANCE	30 453	7,36	38 195	8,05	(7 742)	-20,27
ABONNEMENT CINEMA MONNAIE			3 199	0,67	(3 199)	-100,00
Total du passif	**413 519**	**100,00**	**474 525**	**100,00**	**(61 006)**	**-12,86**

Compte de Résultat

		31/12/2022	31/12/2021
		12 mois	12 mois
PRODUITS D'EXPLOITATION	Ventes de marchandises, de produits fabriqués	556	140
	Prestations de services	177 077	105 071
	Productions stockée		
	Production immobilisée		
	Subventions d'exploitation	155 877	109 790
	Dons	7	
	Cotisations	7 320	5 550
	Legs et donations		
	Autres produits de gestion courante		
	Reprises sur provisions et amortissements, transfert de charges	497 009	429 986
	Autres produits		
	Total des produits d'exploitation	**837 846**	**650 537**
CHARGES D'EXPLOITATION	Achats	3 501	2 705
	Variation de stock		
	Autres achats et charges externes	315 970	225 167
	Impôts, taxes et versements assimilés	22 741	17 984
	Rémunération du personnel	395 140	301 995
	Charges sociales	103 706	30 851
	Subventions accordées par l'association		
	Dotation aux amortissements et dépréciations	9 988	14 640
	Dotation aux provisions	552	3 836
	Autres charges	28	3 371
	Total des charges d'exploitation	**851 626**	**600 548**
	1 - RESULTAT COURANT NON FINANCIER	**(13 780)**	**49 989**
Produits financiers	Reprises sur provisions et dépréciations et transferts de charges		
	Intérets et produits financiers	1 301	608
Charges financières	Dotation aux amortissements et aux dépréciations		
	Intérets et charges financières	561	42
	2 - RESULTAT FINANCIER	**740**	**566**
	3 - RESULTAT COURANT AVANT IMPOT (1 + 2)	**(13 040)**	**50 556**
	Produits exceptionnels	5 889	26 058
	Charges exceptionnelles	121	421
	4 - RESULTAT EXCEPTIONNEL	**5 768**	**25 637**
	Impôts sur les sociétés		12 215
	(+) Report des ressources non utilisées des exercices antérieurs	6 000	10 000
	(-) Engagements à réaliser sur ressources affectées		
	TOTAL DES PRODUITS	**851 035**	**687 204**
	TOTAL DES CHARGES	**852 307**	**613 226**
	EXCEDENT ou DEFICIT	**(1 272)**	**73 978**
EVALUATION DES CONTRIBUTIONS VOLONTAIRES EN NATURE	**PRODUITS**		
	Bénévolat		
	Prestations en nature		
	Dons en nature		
	CHARGES		
	Secours en nature		
	Mise à disposition gratuite de biens et services		
	Personnel bénévole		

Détail du compte de résultat

	01/01/2022 31/12/2022	12 mois	01/01/2021 31/12/2021	12 mois	Variations	%
Total des produits d'exploitation	**837 846**	*100,00*	**650 537**	*100,00*	**187 309**	*28,79*
Ventes de marchandises, de produits fabriqués	**556**	*0,07*	**140**	*0,02*	**416**	*297,49*
VENTE BOISSONS CINEMA	556	*0,07*	140	*0,02*	416	*297,49*
Prestations de services	**177 077**	*21,13*	**105 071**	*16,15*	**72 006**	*68,53*
RECETTE ANIMATIONS NT			36 105	*5,55*	(36 105)	*-100,00*
PRESTATIONS ACCUEILS DE LOISIR	120 434	*14,37*	48 021	*7,38*	72 413	*150,80*
RECETTES CINEMA TR 5.50 %	51 792	*6,18*	50 978	*7,84*	814	*1,60*
VENTES SPECTACLES NT	4 852	*0,58*	2 610	*0,40*	2 242	*85,91*
LOC ESPACES PUBLICITAIRE T			762	*0,11*	(762)	*-100,00*
PARTICIPATION REFACT EXO			822	*0,13*	(822)	*-100,00*
REFACT/PARTICIP/ CO REALIST			243	*0,04*	(243)	*-100,00*
RRR ACTIVITES NON TAXABLE			(34 470)	*-5,30*	34 470	*100,00*
Subventions d'exploitation	**155 877**	*18,60*	**109 790**	*16,88*	**46 087**	*41,98*
SUBVENTION EXPLOITATION	35 140	*4,19*	14 218	*2,19*	20 922	*147,14*
SUBVENTION DRAC			6 000	*0,92*	(6 000)	*-100,00*
SUBVENTION PASSEURS IMAGES	1 321	*0,16*	1 500	*0,23*	(179)	*-11,93*
SUBVENTION PTEA			5 802	*0,89*	(5 802)	*-100,00*
SUBVENTION JEUNESSE	8 170	*0,98*			8 170	
SUBVENTION CNC	16 007	*1,91*	20 955	*3,22*	(4 948)	*-23,61*
SUBV CANAL + ET TPS			138	*0,02*	(138)	*-100,00*
SUBVENTION CONSEIL REGIONAL	29 800	*3,56*	27 939	*4,29*	1 861	*6,66*
SUBVENTION CONSEIL DEPARTMENT			5 813	*0,89*	(5 813)	*-100,00*
SUBVENTION MUSIQUE ACTUELLE	10 100	*1,21*			10 100	
SUBVENTION EXPOSITIONS	1 425	*0,17*			1 425	
SUBVNETION SAISON CULTURELLE	32 414	*3,87*			32 414	
SUBVENTION ANIMATION SCOLAIRE	21 500	*2,57*			21 500	
SUBVENTION FONDS DE SOLIDARITE			27 425	*4,22*	(27 425)	*-100,00*
Dons	**7**				**7**	
PRODUITS DIVERS	7				7	
Cotisations	**7 320**	*0,87*	**5 550**	*0,85*	**1 770**	*31,89*
ADHESIONS	7 320	*0,87*	5 550	*0,85*	1 770	*31,89*
Reprises sur amts, dép, prov et transferts de charges	**497 009**	*59,32*	**429 986**	*66,10*	**67 023**	*15,59*
TRANSFERT DE CHARGE UNIFORMATION	3 600	*0,43*			3 600	
TRANSF CH ASP ET SERV CIVIQUE	29 678	*3,54*	15 095	*2,32*	14 583	*96,61*
TRANSF CH FONJEP	17 175	*2,05*	28 429	*4,37*	(11 254)	*39,59*
PARTICIPAT CHARG FONCT MAIRIE	428 163	*51,10*	331 151	*50,90*	97 012	*29,30*
SUBV CHARGES ANIMATION SCOLAIR			6 600	*1,01*	(6 600)	*-100,00*
REMBT CHARGES MUSIQUE ACTUELLE			3 400	*0,52*	(3 400)	*-100,00*
MAIRIE SUBVENTION EXPOSITION			630	*0,10*	(630)	*-100,00*
MAIRIE SUBV SAISON CULTURELLE			6 500	*1,00*	(6 500)	*-100,00*
SUBVENTION CULTURE SAISON ETE			15 000	*2,31*	(15 000)	*-100,00*
CAF PARTICIPATIONS FAMILLES	5 814	*0,69*			5 814	
TRANSFERT DE CHARGES DES 64	12 578	*1,50*	23 180	*3,56*	(10 602)	*-45,74*
Total des charges d'exploitation	**851 626**	*101,64*	**600 548**	*92,32*	**251 078**	*41,81*
Achats	**3 501**	*0,42*	**2 705**	*0,42*	**797**	*29,45*
ACHATS MSES BAR TN	992	*0,12*	329	*0,05*	663	*201,16*
ACHATS DIVERS	600	*0,07*	806	*0,12*	(206)	*-25,57*
ACHATS BOISSONS ET GOUTER	1 909	*0,23*	1 569	*0,24*	340	*21,67*
Autres achats et charges externes	**315 970**	*37,71*	**225 167**	*34,61*	**90 803**	*40,33*

Détail du compte de résultat

	01/01/2022 31/12/2022	12 mois	01/01/2021 31/12/2021	12 mois	Variations	%
PREST SERVICES ACTIVITES	68 946	8,23	17 758	2,73	51 188	288,26
ACHATS PRESTATIONS SPECTACLE	46 187	5,51	39 776	6,11	6 411	16,12
PREST SERVICES CINEMA	24 557	2,93	24 891	3,83	(335)	-1,34
REDEVANCE SPECTACLE	3 127	0,37	2 809	0,43	318	11,31
SACEM CINEMA	832	0,10	1 244	0,19	(412)	33,11
PREST ANIMATION SCOLAIRE	3 876	0,46	4 322	0,66	(446)	-10,33
PRESTATIONS REPAS	17 208	2,05	12 863	1,98	4 345	33,78
ELECTRICITE	8 766	1,05	5 371	0,83	3 395	63,21
EAU	390	0,05	483	0,07	(93)	-19,29
FOURN ENTRETIEN ET PETIT EQUIP	5 306	0,63	7 233	1,11	(1 927)	-26,64
FOURNITURES ACTIVITE	4 768	0,57	5 662	0,87	(894)	-15,79
FOURNITURES CINEMA	372	0,04	996	0,15	(624)	-62,61
FOURNITURES BUREAU	8 747	1,04	7 119	1,09	1 628	22,86
CARBURANT	1 259	0,15	776	0,12	483	62,22
NETTOYAGE DES LOCAUX	1 641	0,20	2 015	0,31	(373)	-18,53
SORTIE ACTIVITE	14 003	1,67	717	0,11	13 286	N/S
LOCATIONS IMMOBILIERES	2 142	0,26	2 320	0,36	(177)	-7,63
LOCATIONS LICENCES LOGICIEL	2 700	0,32			2 700	
LOCATION MATERIEL	18 495	2,21	19 852	3,05	(1 357)	-6,84
LOCATION.MAT TRANSPORT	255	0,03	327	0,05	(71)	-21,87
ENTRETIEN VEHICULES	176	0,02	5		171	N/S
ENTRETIEN MATERIELS	2 142	0,26	44	0,01	2 098	N/S
MAINTENANCE	6 538	0,78	5 194	0,80	1 344	25,87
ASSURANCES	9 713	1,16	9 389	1,44	324	3,45
DOCUMENTATION	404	0,05	244	0,04	160	65,74
FORMATION	8 384	1,00			8 384	
COMMISSIONS	30		470	0,07	(440)	-93,66
HONORAIRES GESTION	19 596	2,34	22 049	3,39	(2 453)	-11,13
HONORAIRES COMMISSAIRE COMPTES	4 030	0,48	3 569	0,55	461	12,92
FRAIS D'ACTES ET CONTENTIEUX			(50)	-0,01	50	100,00
PUBLICITE CINE	2 622	0,31	3 450	0,53	(827)	-23,98
ANNONCES ET INSERTIONS	13 594	1,62	8 382	1,29	5 212	62,17
TRANSPORTS S ACHATS	551	0,07	656	0,10	(105)	-15,99
VOYAGES ET DEPLACEMENTS	3 545	0,42	4 014	0,62	(469)	-11,68
VOYAGES ET DEPLACEMENT PRESTAT			1 869	0,29	(1 869)	-100,00
FRAIS DE DEPLACTS ACTIVITES			147	0,02	(147)	-100,00
MISSIONS	1 970	0,24	821	0,13	1 149	140,03
POSTE	1 548	0,18	1 351	0,21	197	14,58
TELEPHONE	2 428	0,29	2 068	0,32	360	17,38
INTERNET	1 115	0,13	1 067	0,16	48	4,52
SERVICES BANCAIRES	680	0,08	656	0,10	25	3,78
COMMISSIONS CB	477	0,06	264	0,04	213	80,50
COTISATIONS	2 851	0,34	2 975	0,46	(124)	-4,18
Impôts, taxes, versements assimilés	**22 741**	**2,71**	**17 984**	**2,76**	**4 758**	**26,46**
TAXES SUR LES SALAIRES	6 295	0,75	4 902	0,75	1 393	28,42
IMPOTS TAXES CONGES A PAYER	(498)	0,06	66	0,01	(563)	-858,36
FORM PROFES.EXTERIEUR	9 457	1,13	11 114	1,71	(1 657)	-14,91
CONTRIB FONCIERES ESES	1 357	0,16	1 339	0,21	18	1,34
TVA NON RECUPERABLE			(539)	-0,08	539	100,00
TAXE AUDIOVISUELLE CNC	5 531	0,66	1 102	0,17	4 429	401,95
AUTRES DROITS ET TAXES	599	0,07			599	
Rémunération du personnel	**395 140**	**47,16**	**301 995**	**46,42**	**93 145**	**30,84**
SALAIRES BRUTS	385 973	46,07	283 886	43,64	102 087	35,96
AUTRES SALAIRES	(3 077)	-0,37	3 931	0,60	(7 007)	-178,27
CONGES PAYES	(6 705)	-0,80	3 491	0,54	(10 197)	-292,05
INDEMNITES DE LICENCIEMENT	4 581	0,55			4 581	
INDEMNITES IJSS	13 267	1,58	18 086	2,78	(4 819)	-26,64
INDEMNITE SERVICE CIVIQUE	1 102	0,13	538	0,08	564	104,89
INDEMNITE ACTIVITE PARTIELLE			24 860	3,82	(24 860)	-100,00
ALLOCATION ACTIVTE PARTIELLE			(32 796)	-5,04	32 796	100,00

Détail du compte de résultat

	01/01/2022 31/12/2022	12 mois	01/01/2021 31/12/2021	12 mois	Variations	%
Charges sociales	**103 706**	*12,38*	**30 851**	*4,74*	**72 854**	*236,15*
COTISATIONS URSSAF	66 356	7,92	44 565	6,85	21 791	48,90
COT CAISSE RET HUMANIS	20 425	2,44	13 510	2,08	6 915	51,18
COT CAISSE REGIME PREV. HUMANI	6 320	0,75	4 809	0,74	1 511	31,43
COT HARMONIE MUTUELLE	3 175	0,38	4 281	0,66	(1 106)	-25,83
COT GUSO ARTISTE	192	0,02	425	0,07	(233)	-54,83
CHARG SOC PROV CONGES	1 195	0,14	363	0,06	833	229,61
CHARGE SOCIALES	(462)	-0,06	462	0,07	(923)	-200,00
AIDE URSSAF COVID-19			(42 139)	-6,48	42 139	100,00
OEUVRES SOCIALES CSE	3 860	0,46	2 839	0,44	1 021	35,96
MEDECINE TRAVAIL	2 645	0,32	1 738	0,27	906	52,15
Dotations aux amortissements et aux dépréciations	**9 988**	*1,19*	**14 640**	*2,25*	**(4 652)**	*-31,78*
DOT AUX AMORT DES IMMOBS	9 988	1,19	14 640	2,25	(4 652)	-31,78
Dotations aux provisions	**552**	*0,07*	**3 836**	*0,59*	**(3 284)**	*-85,61*
DOT. PROV. PR RISQUES ET CHARG	552	0,07	3 836	0,59	(3 284)	-85,61
Autres charges	**28**		**3 371**	*0,52*	**(3 343)**	*-99,18*
REDEVANCES DRTS AUTEURS			75	0,01	(75)	-100,00
CHARGES DIVERSES GESTION	28		5		23	452,50
SUBVENTION ANIMATION SCOLAIRE			3 291	0,51	(3 291)	-100,00
RESULTAT COURANT NON FINANCIER	**(13 780)**	*-1,64*	**49 989**	*7,68*	**(63 769)**	*-127,57*
RESULTAT FINANCIER	**740**	*0,09*	**566**	*0,09*	**174**	*30,68*
Intérêts et produits financiers	**1 301**	*0,16*	**608**	*0,09*	**692**	*113,82*
PRODUITS FINANCIERS	1 301	0,16	608	0,09	692	113,82
Intérêts et charges financières	**561**	*0,07*	**42**	*0,01*	**519**	*N/S*
INTERETS EMPRUNT	514	0,06			514	
INTERETS DES EMPRUNTS	47	0,01	42	0,01	5	11,08
RESULTAT COURANT AVANT IMPOTS	**(13 040)**	*-1,56*	**50 556**	*7,77*	**(63 596)**	*-125,79*
Produits exceptionnels	**5 889**	*0,70*	**26 058**	*4,01*	**(20 170)**	*-77,40*
SUBV EXCEPT CRISE SANITAIRE			12 769	1,96	(12 769)	-100,00
PRDTS EXCEPT S/ GESTION			8 052	1,24	(8 052)	-100,00
PRODUITS SUR EXERCICE ANTERIEUR	4 619	0,55			4 619	
QUOTE PART SUBV INVEST	1 270	0,15	5 237	0,81	(3 967)	-75,75
Charges exceptionnelles	**121**	*0,01*	**421**	*0,06*	**(300)**	*-71,28*
PENALITES AMENDES	121	0,01	34	0,01	87	259,69
CHARGES EXCEPT /OPERAT GEST			388	0,06	(388)	-100,00
Résultat exceptionnel	**5 768**	*0,69*	**25 637**	*3,94*	**(19 869)**	*-77,50*
Impôts sur les sociétés			**12 215**	*1,88*	**(12 215)**	*-100,00*
IMPOT SUR LES BENEFICES			12 215	1,88	(12 215)	-100,00
Report des ressources non utilisées des exercices antér	**6 000**	*0,72*	**10 000**	*1,54*	**(4 000)**	*-40,00*
REPRISE FONDS DEDIES	6 000	0,72	10 000	1,54	(4 000)	-40,00

Détail du compte de résultat

	01/01/2022 31/12/2022	12 mois	01/01/2021 31/12/2021	12 mois	Variations	%
TOTAL DES PRODUITS	851 035	101,57	687 204	105,64	163 832	23,84
TOTAL DES CHARGES	852 307	101,73	613 226	94,26	239 081	38,99
Excédent ou déficit de l'exercice	(1 272)	-0,15	73 978	11,37	(75 250)	-101,72
Contributions volontaires en nature						
Charges des contributions volontaires en nature						

Règles et Méthodes Comptables

Les comptes annuels de l'exercice ont été élaborés et présentés conformément aux règles générales applicables en la matière et dans le respect du principe de prudence.

Le bilan de l'exercice présente un total de **413 519** euros.

Le compte de résultat, présenté sous forme de liste, affiche un total **produits** de **851 035** euros et un total **charges** de **852 307** euros,dégageant ainsi un **résultat** de **-1 272** euros.

L'exercice considéré débute le **01/01/2022** et finit le **31/12/2022.**
Il a une durée de **12** mois.

Les conventions générales comptables ont été appliquées conformément aux hypothèses de base :

- continuité de l'exploitation.
- permanence des méthodes comptables d'un exercice à l'autre.
- indépendance des exercices.

La méthode de base retenue pour l'évaluation des éléments inscrits en comptabilité est la méthode des coûts historiques.

Aucun changement dans les méthodes d'évaluation et dans les méthodes de présentation n'a été apporté.

Présentation de l'association

La Maison de la Culture et des Loisirs est une association d'Education Populaire, reconnue comme partenaire associé de la commune pour initier et développer des activités éducatives, culturelles et socioculturelles.

L'association fonctionne principalement avec le soutien de la ville de Gérardmer, la région GrandEst, et le CNC.

Principes généraux

Les comptes annuels ont été établis et présentés selon la réglementation française en vigueur, résultant des règlements du Comité de la Réglementation Comptable (CRC)

L'association a arrêté ses comptes en respectant le règlement n°99-03 relatif à la réécriture du plan comptable général et pris en compte le règlement n°99-01 au titre des règles de comptabilisation des domaines spécifiques : règle d'évaluation, de réévaluation des éléments du patrimoine, des contributions volontaires en nature

Le nouveau règlement de l'ANC 2018-06 du 5 décembre 2018 est appliqué pour les exercices ouverts à compter du 01.01.2020

Règles et Méthodes Comptables

L'association est fiscalisée

Immobilisations

Les immobilisations corporelles sont évaluées à leur coût d'acquisition (prix d'achat et frais accessoires, hors frais d'acquisition des immobilisations) ou à leur coût de production.

Les amortissements pour dépréciation sont calculés suivant le mode linéaire ou dégressif en fonction de la durée normale d'utilisation des biens.

Les éléments non amortissables de l'actif immobilisé sont inscrits pour leur valeur brute constituée par le coût d'achat hors frais accessoires. Lorsque la valeur d'inventaire est inférieure à la valeur brute, une provision pour dépréciation est constituée du montant de la différence.

Créances et dettes

Les créances et les dettes ont été évaluées pour leur valeur nominale.
Les créances ont, le cas échéant, été dépréciées par voie de provision pour tenir compte des difficultés de recouvrement auxquelles elles étaient susceptibles de donner lieu.
Les créances clients présentées dans le tableau de financement, ont été retenues pour leur valeur brute, conformément aux principes comptables.

Disponibilités

Les liquidités disponibles en banque ou en caisse ont été évaluées pour leur valeur nominale.

Achats

Les frais accessoires d'achat payés à des tiers n'ont pas été incorporés dans les comptes d'achat, mais ont été comptabilisés dans les différents comptes de charge correspondant à leur nature.

Honoraires Commissaire aux Comptes

Les honoraires du Commissaire aux Comptes payés en 2022 s'élèvent à 3 840€ TTC

Engagements en matière de départ en retraite

Au 31 décembre 2022, le passif social peut être évalué à 34 697.19€

Les hypothèses retenues sont les suivantes :
- Taux d'actualisation : 5.04%
- Taux de charges fiscales et sociales : 50% pour les cadres et 37% pour les non cadres
- Age de départ à la retraite : 64 ans
- Table de mortalité : INSEE 2010

Immobilisations

		Valeurs brutes début d'exercice	Mouvements de l'exercice				Valeurs brutes au 31/12/2022
			Augmentations		Diminutions		
			Réévaluations	Acquisitions	Virement p.à p.	Cessions	
INCORPORELLES	Frais d'établissement et de développement						
	Autres	17 965					17 965
	TOTAL IMMOBILISATIONS INCORPORELLES	**17 965**					**17 965**
CORPORELLES	Terrains						
	Constructions sur sol propre						
	sur sol d'autrui						
	instal. agenct aménagement						
	Instal technique, matériel outillage industriels	139 989		6 441			146 430
	Instal., agencement, aménagement divers	8 459					8 459
	Matériel de transport	2 000		4 625			6 625
	Matériel de bureau, informatique et mobilier	238 464					238 464
	Emballages récupérables et divers						
	Immobilisations grévées de droits						
	Immobilisations corporelles en cours						
	Avances et acomptes						
	TOTAL IMMOBILISATIONS CORPORELLES	**388 912**		**11 066**			**399 978**
FINANCIERES	Participations évaluées en équivalence						
	Autres participations	179					179
	Autres titres immobilisés						
	Prêts et autres immobilisations financières						
	TOTAL IMMOBILISATIONS FINANCIERES	**179**					**179**
	TOTAL	**407 056**		**11 066**			**418 122**

Amortissements

		Amortissements début d'exercice	Mouvements de l'exercice		Amortissements au 31/12/2022
			Dotations	Diminutions	
INCORPORELLES	Frais d'établissement et de développement				
	Autres	16 108	1 197		17 304
	TOTAL IMMOBILISATIONS INCORPORELLES	**16 108**	**1 197**		**17 304**
CORPORELLES	Terrains				
	Constructions sur sol propre				
	sur sol d'autrui				
	instal. agencement aménagement				
	Instal technique, matériel outillage industriels	137 165	2 677		139 842
	Autres instal., agencement, aménagement divers	6 952	546		7 498
	Matériel de transport	31	1 168		1 199
	Matériel de bureau, mobilier	225 371	4 401		229 772
	Emballages récupérables et divers				
	Immobilisations grevées de droits				
	TOTAL IMMOBILISATIONS CORPORELLES	**369 520**	**8 791**		**378 311**
	TOTAL	**385 628**	**9 988**		**395 616**

Provisions

		Début exercice	Augmentations	Diminutions	31/12/2022
PROVISIONS REGLEMENTEES	Reconstruction gisements miniers et pétroliers				
	Provisions pour investissement				
	Provisions pour hausse des prix				
	Provisions pour amortissements dérogatoires				
	Provisions fiscales pour prêts d'installation				
	Provisions autres				
	PROVISIONS REGLEMENTEES				
PROVISIONS POUR RISQUES ET CHARGES	Pour litiges				
	Pour garanties données aux clients				
	Pour pertes sur marchés à terme				
	Pour amendes et pénalités				
	Pour pertes de change				
	Pour pensions et obligations similaires	34 145	552		34 697
	Pour impôts				
	Pour renouvellement des immobilisations				
	Provisions pour gros entretien et grandes révisions				
	Pour chges sociales et fiscales sur congés à payer				
	Autres				
	PROVISIONS POUR RISQUES ET CHARGES	**34 145**	**552**		**34 697**
PROVISIONS POUR DEPRECIATION	Sur immobilisations { incorporelles				
	corporelles				
	des titres mis en équivalence				
	titres de participation				
	autres immo. financières }				
	Sur stocks et en-cours				
	Sur comptes clients	556			556
	Autres				
	PROVISIONS POUR DEPRECIATION	**556**			**556**
	TOTAL GENERAL	**34 702**	**552**		**35 254**

Dont dotations et reprises { - d'exploitation		552	
- financières			
- exceptionnelles }			

Titres mis en équivalence : montant de la dépréciation à la clôture de l'exercice calculée selon les règles prévues à l'article 39-1.5e du C.G.I.

Créances et Dettes

		31/12/2022	1 an au plus	plus d'1 an
CREANCES	Créances rattachées à des participations			
	Prêts			
	Autres immobilisations financières			
	Clients douteux ou litigieux	556		556
	Autres créances clients	3 283	3 283	
	Créances représentatives des titres prêtés			
	Personnel et comptes rattachés			
	Sécurité sociale et autres organismes sociaux			
	Impôts sur les bénéfices	6 592	6 592	
	Taxes sur la valeur ajoutée	9 781	9 781	
	Autres impôts, taxes versements assimilés			
	Divers	14 085	14 085	
	Groupe et associés			
	Débiteurs divers	14 679	14 679	
	Charges constatées d'avance	15 688	15 688	
	TOTAL DES CREANCES	**64 664**	**64 107**	**556**
	Prêts accordés en cours d'exercice			
	Remboursements obtenus en cours d'exercice			
	Prêts et avances consentis aux associés (personnes physiques)			

		31/12/2022	1 an au plus	1 à 5 ans	plus de 5 ans
DETTES	Emprunts obligataires convertibles				
	Autres emprunts obligataires				
	Emprunts dettes ets de crédit à 1an max. à l'origine				
	Emprunts dettes ets de crédit à plus 1 an à l'origine	48 973	12 376	36 596	
	Emprunts et dettes financières divers	12 864	12 864		
	Fournisseurs et comptes rattachés	57 266	57 266		
	Personnel et comptes rattachés	20 464	20 464		
	Sécurité sociale et autres organismes sociaux	28 850	28 850		
	Impôts sur les bénéfices				
	Taxes sur la valeur ajoutée	605	605		
	Obligations cautionnées				
	Autres impôts, taxes et assimilés	16 496	16 496		
	Dettes sur immobilisations et comptes rattachés				
	Groupe et associés				
	Autres dettes				
	Dette représentative de titres empruntés				
	Produits constatés d'avance	30 453	30 453		
	TOTAL DES DETTES	**215 970**	**179 374**	**36 596**	
	Emprunts souscrits en cours d'exercice				
	Emprunts remboursés en cours d'exercice	1 027			
	Emprunts dettes associés (personnes physiques)				

Charges constatées d'avance

	Période	Montants	31/12/2022
Charges constatées d'avance - EXPLOITATION			**15 688**
CCA MAIEF	01/01/2023 31/12/2023	8 064	
CCA MONNAIE SERVICES	01/01/2023 30/09/2023	723	
CCA SMACL	01/01/2023 31/12/2023	1 854	
CCA LA FILATURE		5 047	
Charges constatées d'avance - FINANCIERES			
Charges constatées d'avance - EXCEPTIONNELLES			
TOTAL			**15 688**

Produits constatés d'avance

	Période	Montants	31/12/2022
Produits constatés d'avance - EXPLOITATION			**30 453**
ADHESIONS	01/01/2023 31/08/2023	30 453	
Produits constatés d'avance - FINANCIERS			
Produits constatés d'avance - EXCEPTIONNELS			
TOTAL			**30 453**

Tableau de suivi des fonds associatifs

Libellé	Solde au début de l'exercice A	Augmentations B	Diminutions C	Solde à la fin de l'exercice D = A + B - C
Fonds associatifs sans droit de reprise				
- Patrimoine intégré				
- Fonds statutaires				
- Subventions d'investissement non renouvelables				
- Apports sans droit de reprise				
- Legs et donations avec contrepartie d'actif immobilisés				
- Subventions d'investissement affectées à des biens renouvelables				
Ecarts de réévaluation sur des biens sans droit de reprise				
Réserves statutaires ou contractuelles				
Réserves réglementées				
Autres réserves				
Report à nouveau	87 956	73 978		161 934
Résultat de l'exercice	73 978		73 978	
Fonds associatifs avec droit de reprise				
- Apports				
- Legs et donations				
- Subventions d'investissement sur biens renouvelables				
Résultats sous contrôle des tiers financeurs				
Droits des propriétaires (Commodat)				
Ecarts de réévaluation sur des biens avec droit de reprise				
Subventions d'investissement sur biens non renouvelables	1 211	2 250	1 270	2 191
Provisions réglementées				
TOTAL	**163 144**	**76 228**	**75 247**	**164 125**

Tableau de suivi des fonds dédiés

I - SUBVENTIONS DE FONCTIONNEMENT AFFECTEES				
Ressources	Fonds à engager au début de l'exercice A	Utilisation en cours d'exercice B	Engagement à réaliser sur nouvelles ressources affectées C	Fonds restant à engager en fin d'exercice D = A - B + C
Fonds dédiés				
ACTION PARCOURS CINEMA	6 000	6 000		
TOTAL	6 000	6 000		

II - RESSOURCES PROVENANT DE LA GENEROSITE DU PUBLIC				
Ressources	Fonds à engager au début de l'exercice A	Utilisation en cours d'exercice B	Engagement à réaliser sur nouvelles ressources affectées C	Fonds restant à engager en fin d'exercice D = A - B + C
Dons manuels				
Total				
Legs et donations				
Total				
TOTAL				

Fonds dédiés

Subventions de fonctionnement affectées - Fonds dédiés	Fonds à engager au début de l'exercice	Utilisation en cours d'exercice	Engagement à réaliser sur nouvelles ressources affectées	Fonds restant à engager en fin d'exercice
Totalisation				

Tableau de Financement

		31/12/2022			31/12/2021
		Début d'exercice	Fin d'exercice	Emplois/Ressources	Emplois/Ressources
ACTIF CIRCULANT	Stocks				
	Familles ou élèves	5 056	3 840	(1 216)	5 056
	Autres créances	77 405	60 824	(16 581)	77 405
	TOTAL ACTIF CIRCULANT	**82 461**	**64 664**	**(17 797)**	**82 461**
DETTES A COURT TERME	Fournisseurs	56 696	57 266	(569)	(56 696)
	Fournisseurs d'immobilisations				
	Autres dettes	154 105	96 868	57 237	(154 105)
	TOTAL DETTES A COURT TERME	**210 802**	**154 133**	**56 668**	**(210 802)**
	BESOIN EN FONDS DE ROULEMENT	**(128 341)**	**(89 470)**	**38 871**	**(128 341)**
TRESORERIE	Disponible	371 192	326 906	(44 286)	371 192
	Concours bancaires courants & soldes créditeurs de banque				
	TOTAL TRESORERIE	**371 192**	**326 906**	**(44 286)**	**371 192**
	FONDS DE ROULEMENT NET GLOBAL	**242 852**	**237 437**	**(5 415)**	**242 852**

Emplois exprimés en positif - Ressources exprimées en négatif

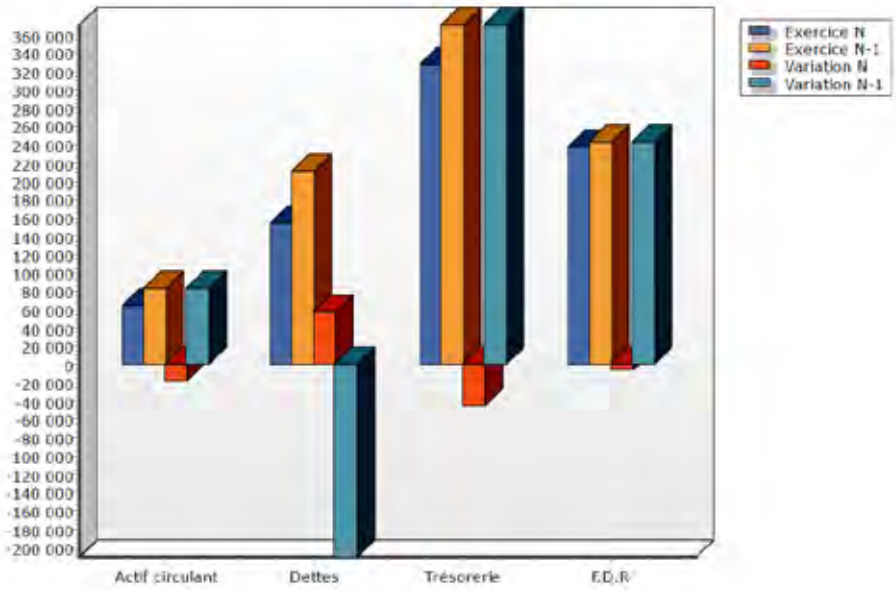

RAPPORT FINANCIER

BUDGET PRÉVISIONNEL 2023

60	ACHATS	
602100	ACHATS BOISSONS ET GOUTERS	10 852.00
604000	Prestation de service	40 872.17
604010	ACHAT PRESTATION SPECTACLE	59 000.00
604040	Prestation service cinéma	25 000.00
604100	REDEVANCE SPECTACLE	8 900.00
604110	SACEM CINEMA	12 500.00
604200	PRESTATION ANIMATION SCOLAIRE	0.00
604300	PRESTATION REPAS	14 484.00
606110	Eau	800.00
606120	Electricité et Gaz	8 175.60
606300	Fourn.entret./Pt équipement	6 100.00
606310	FOURNITURES ACTIVITES	1 171.00
606320	FOURNITURES CINEMA	0.00
606400	Fournitures administratives	3 500.00
606600	Fourn. de sécurité des locaux	0.00
606700	CARBURANT	1 500.00
606800	Autres fournit.non stockables	0.00
	Total :	**192 854.77**

61	SERVICES EXTERIEURS	
611000	Sous-traitance générale	0.00
611100	NETTOYAGE DES LOCAUX	0.00
611200	SORTIE ACTIVITE	0.00
613000	Location logiciel	4 300.00
613200	Locations Immobilières	18 700.00
613500	Locations mobilières	180.00
613530	Abt trimestriel terminal carte bleu	324.00
613560	Location véhicule	0.00
613600	Déconsignes	0.00
614	Charges locatives et de copropriété	0.00
615	Entretien et réparations	0.00
616	Primes d'assurance	9 676.00
617	Etudes et recherches	0.00
618	Divers	220.00
	Total :	**33 400.00**

70	REMUNERATIONS DES SERVICES	
706000	RECETTE ANIMATION NON TAXABLE	96 224.50
706010	PRESTATIONS ACCUEIL LOISIRS	0.00
706100	RECETTES CINEMA TR 5.5%	50 000.00
706110	Bons vacances ou autres	12 423.00
706220	VENTES SPECTACLES NON TAXABLE	0.00
707200	VENTE BOISSONS CINEMA	0.00
708310	LOCATION ESPACES PUBLICITAIRES T	700.00
	Total :	**159 347.50**

71	VENTES, PRESTAT. DE SERVICES	
71	VENTES, PRESTAT. DE SERVICES	0.00
	Total :	**0.00**

72	PRODUCTION IMMOBILISEE	
72	PRODUCTION IMMOBILISEE	0.00
	Total :	**0.00**

74	SUBVENT.D'EXPLOITATION	
741	Subvention de fonctionnement ETAT	20 634.00
742	Subvention de fonctionnement REGION	20 000.00
743	Subvention de fonctionnement DEPARTEM	7 700.00
744	Subvention de fonctionnement COMMUNE	505 032.60
745	Subvention de fonctionnement ORG.SOCI/	34 389.00
746	Prestations de service CAF	9 000.00
748	Subvention de fonctionnement AUTRES	26 000.00
	Total :	**622 755.60**

75	AUTRES PRODUITS GEST.COURANTE	
754	Collectes et dons	0.00
756	Cotisations	4 000.00
757100	QP de subvent.d'investissement	0.00
757300	QP apports virée cpte résultat	0.00
758	Produits divers de gestion courante	0.00
	Total :	**4 000.00**

76	PRODUITS FINANCIERS	
76	PRODUITS FINANCIERS	0.00
	Total :	**0.00**

77	PRODUITS EXCEPTIONNELS	
77	PRODUITS EXCEPTIONNELS	0.00
	Total :	**0.00**

62	AUTRES SERVICES EXTERIEURS	
621	Personnel extérieur à l'association	0.00
622610	Prestation comptable	19 968.00
622620	HONORAIRES COMMISSAIRE AUX COMI	3 700.00
622700	Frais d'acte et de contentieux	50.00
622800	Divers	200.00
623040	PUBLICITE CINEMA	3 700.00
623100	Annonces et insertions	19 100.00
623300	Foires et expositions	0.00
623600	Catalogies et imprimés	0.00
623800	Divers (pourboires,dons,...)	0.00
624100	Transports sur achats	0.00
625100	Voyages et déplacement	6 198.00
625200	FRAIS DEPLACEMENTS ACTIVITES	500.00
625600	Missions	4 000.00
625700	Réceptions	0.00
626000	POSTE	200.00
626100	Affranchissements	1 200.00
626200	téléphone	2 500.00
626210	Internet	0.00
627000	Services bancaires & assimilés	520.00
627100	COMISSIONS CB	230.00
628100	COTISATIONS	3 200.00
628500	Frais de conseil et Ass.Génale	0.00
628600	Frais de formation	5 000.00
	Total :	**70 266.00**

63	IMPOTS,TAXES ET VERSEM.ASSIMIL	
63	IMPOTS,TAXES ET VERSEM.ASSIMIL	5 500.00
	Total :	**5 500.00**

64	CHARGES DE PERSONNEL	
641100	Salaires & appointements bruts	358 808.84
641410	INDEMNITE SERVICE CIVIQUE	1 291.08
642	Charges de personnel	119 791.67
645	Charges sécurité sociale et prévoyance	0.00
647200	VERSEMENT OEUVRES SOCIALES CSE	4 895.00
647500	Médecine du Travail, Pharmacie	1 600.00
648	Autres charges du personnel	7 005.00
	Total :	**493 391.59**

65	AUTRES CHARGES GESTION COURAN	
654	Pertes sur créances irrecouvrables	0.00
658	Ch diverses de gestion courante	0.00
	Total :	**0.00**

78	REPRISE S/AMORT. ET PROVISIONS	
781	Reprises / amort et prov (pdts exploit.)	7 835.74
786	Reprises / prov (pdts financiers)	0.00
787	Reprises / prov (pdts exceptionnels)	0.00
789	Report ressources non utilisées exe anté	0.00
	Total :	**7 835.74**

79	TRANSFERTS DE CHARGES	
79	TRANSFERTS DE CHARGES	0.00
	Total :	**0.00**

66	CHARGES FINANCIERES	
661	Charges d'intérêts	50.00
664	Pertes / créances liées à participations	0.00
668	Autres charges financières	0.00
	Total :	**50.00**

67	CHARGES EXCEPTIONNELLES	
67	CHARGES EXCEPTIONNELLES	0.00
	Total :	**0.00**

68	DOTAT.AMORTISS. ET PROVISIONS	
681	Dot amort&prov - Charges d'exploitation	7 200.00
686	Dot amort&prov - Charges financières	0.00
687	Dot amort&prov - Charges exceptionnelles	0.00
689	Engagements à réaliser/ressouces affect.	0.00
	Total :	**7 200.00**

69	PARTIC.SALAR. - IMPOTS BENEF.	
69	PARTIC.SALAR. - IMPOTS BENEF.	6 700.00
	Total :	**6 700.00**

Total charges :	**809362.36**

Total produits :	**793938.84**

GES MATIC AUDIT SARL
Société d'expertise comptable
Inscrite au tableau de l'Ordre de la région Lorraine
Et de commissariat aux comptes
Membre de la Compagnie Régionale de Nancy

1 Rue du Levant – 88400 GERARDMER
Tél. 03.29.63.01.84 – Fax 03.29.60.83.03
svc.jean.voinier@vosgiennecomptabilite.fr

MAISON DE LA CULTURE ET DES LOISIRS
Association

SIEGE SOCIAL : 1 BLD DE SAINT DIE
88400 GERARDMER

SIREN: 783 446 008

RAPPORTS DU COMMISSAIRE AUX COMPTES

Exercice du 31 décembre 2022

SOMMAIRE

RAPPORT SUR LES COMPTES ANNUELS

RAPPORT SPECIAL SUR LES CONVENTIONS REGLEMENTEES

MAISON DE LA CULTURE ET DES LOISIRS
Association
Siège social : 1 BLD DE SAINT DIE
88400 GERARDMER

RAPPORT DU COMMISSAIRE AUX COMPTES

SUR LES COMPTES ANNUELS

Exercice clos au 31 décembre 2022

Aux Adhérents de l'Association MAISON DE LA CULTURE ET DES LOISIRS

Opinion

En exécution de la mission qui nous a été confiée par l'Assemblée Générale, nous avons effectué l'audit des comptes annuels de l'Association MAISON DE LA CULTURE ET DES LOISIRS relatifs à l'exercice clos le 31/12/2022, tels qu'ils sont joints au présent rapport.

Nous certifions que les comptes annuels sont, au regard des règles et principes comptables français, réguliers et sincères et donnent une image fidèle du résultat des opérations de l'exercice écoulé ainsi que de la situation financière et du patrimoine de l'Association à la fin de cet exercice.

Fondement de l'opinion

Référentiel d'audit

Nous avons effectué notre audit selon les normes d'exercice professionnel applicables en France. Nous estimons que les éléments que nous avons collectés sont suffisants et appropriés pour fonder notre opinion.

Les responsabilités qui nous incombent en vertu de ces normes sont indiquées dans la partie « Responsabilités du commissaires aux comptes relatives à l'audit des comptes annuels » du présent rapport.

Indépendance

Nous avons réalisé notre mission d'audit dans le respect des règles d'indépendance prévues par le code de commerce et par le code de déontologie de la profession de commissaire aux comptes, sur la période du 1er janvier 2022 à la date d'émission de notre rapport.

Justification des appréciations

En application des dispositions des articles L.823-9 et R.823-7 du code de commerce relatives à la justification de nos appréciations, nous portons à votre connaissance les appréciations suivantes qui, selon notre jugement professionnel, ont été les plus importantes pour l'audit des comptes annuels de l'exercice.

Les appréciations ainsi portées s'inscrivent dans le contexte de l'audit des comptes annuels pris dans leur ensemble et de la formation de notre opinion exprimée ci-avant. Nous n'exprimons pas d'opinion sur des éléments de ces comptes annuels pris isolément.

Vérifications spécifiques

Nous avons également procédé, conformément aux normes d'exercice professionnel applicables en France, aux vérifications spécifiques prévues par les textes légaux et réglementaires.

Nous n'avons pas d'observation à formuler sur la sincérité et la concordance avec les comptes annuels des informations données dans les documents sur la situation financière et les comptes annuels adressés aux Adhérents.

Responsabilités de la direction et des personnes constituant le gouvernement d'entreprise relatives aux comptes annuels

Il appartient à la direction d'établir des comptes annuels présentant une image fidèle conformément aux règles et principes comptables français ainsi que de mettre en place le contrôle interne qu'elle estime nécessaire à l'établissement de comptes annuels ne comportant pas d'anomalies significatives, que celles-ci proviennent de fraudes ou résultent d'erreurs.

Lors de l'établissement des comptes annuels, il incombe à la direction d'évaluer la capacité de l'association à poursuivre son exploitation, de présenter dans ces comptes, le cas échéant, les informations nécessaires relatives à la continuité d'exploitation et d'appliquer la convention comptable de continuité d'exploitation, sauf s'il est prévu de liquider l'association ou de cesser son activité.

Les comptes annuels ont été arrêtés par le Bureau.

Responsabilités du commissaire aux comptes relatives à l'audit des comptes annuels

Il nous appartient d'établir un rapport sur les comptes annuels. Notre objectif est d'obtenir l'assurance raisonnable que les comptes annuels pris dans leur ensemble ne comportent pas d'anomalies significatives. L'assurance raisonnable correspond à un niveau élevé d'assurance, sans toutefois garantir qu'un audit réalisé conformément aux normes d'exercice professionnel permet de systématiquement détecter toute anomalie significative. Les anomalies peuvent provenir de fraudes ou résulter d'erreurs et sont considérées comme significatives lorsque l'on peut raisonnablement s'attendre à ce qu'elles puissent, prises individuellement ou en cumulé, influencer les décisions économiques que les utilisateurs des comptes prennent en se fondant sur ceux-ci.

Comme précisé par l'article L.823-10-1 du code de commerce, notre mission de certification des comptes ne consiste pas à garantir la viabilité ou la qualité de la gestion de votre association.

Dans le cadre d'un audit réalisé conformément aux normes d'exercice professionnel applicables en France, le commissaire aux comptes exerce son jugement professionnel tout au long de cet audit. En outre :

- il identifie et évalue les risques que les comptes annuels comportent des anomalies significatives, que celles-ci proviennent de fraudes ou résultent d'erreurs, définit et met en œuvre des procédures d'audit face à ces risques, et recueille des éléments qu'il estime suffisants et appropriés pour fonder son opinion. Le risque de non-détection d'une anomalie significative provenant d'une fraude est plus élevé que celui d'une anomalie significative résultant d'une erreur, car la fraude peut impliquer la collusion, la falsification, les omissions volontaires, les fausses déclarations ou le contournement du contrôle interne ;

- il prend connaissance du contrôle interne pertinent pour l'audit afin de définir des procédures d'audit appropriées en la circonstance, et non dans le but d'exprimer une opinion sur l'efficacité du contrôle interne ;

- il apprécie le caractère approprié des méthodes comptables retenues et le caractère raisonnable des estimations comptables faites par la direction, ainsi que les informations les concernant fournies dans les comptes annuels ;

- il apprécie le caractère approprié de l'application par la direction de la convention comptable de continuité d'exploitation et, selon les éléments collectés, l'existence ou non d'une incertitude significative liée à des événements ou à des circonstances susceptibles de mettre en cause la capacité de l'association à poursuivre son exploitation. Cette appréciation s'appuie sur les éléments collectés jusqu'à la date de son rapport, étant toutefois rappelé que des circonstances ou événements ultérieurs pourraient mettre en cause la continuité d'exploitation. S'il conclut à l'existence d'une incertitude significative, il attire l'attention des lecteurs de son rapport sur les informations fournies dans les comptes annuels au sujet de cette incertitude ou, si ces informations ne sont pas fournies ou ne sont pas pertinentes, il formule une certification avec réserve ou un refus de certifier ;

- il apprécie la présentation d'ensemble des comptes annuels et évalue si les comptes annuels reflètent les opérations et événements sous-jacents de manière à en donner une image fidèle.

Fait à GERARDMER, le 06 Septembre 2023
Le Commissaire aux comptes

GES MATIC AUDIT, représentée par
Jean VOINIER

ASSEMBLÉE GÉNÉRALE 2023

EXERCICE 2022

MCL GÉRARDMER

RAPPORT D'ACTIVITÉ

RAPPORT D'ACTIVITÉ

QUI SONT NOS ADHÉRENTS ?..

Pyramide des ages

Inscrits entre le 01.09.2022 et le 31.08.2023

Age	Masculin		Féminin		Total	
	Nombre	%	Nombre	%	Nombre	%
0 - 3	0	0 %	1	0 %	1	0 %
4 - 6	21	3 %	26	4 %	47	7 %
7 - 12	82	12 %	98	15 %	180	27 %
13 - 18	14	2 %	24	4 %	38	6 %
19 - 25	4	1 %	6	1 %	10	2 %
26 - 60	23	4 %	124	19 %	147	22 %
61 - 99	44	7 %	190	29 %	234	36 %
Total	**188**	**29 %**	**469**	**71 %**	**657**	**100 %**

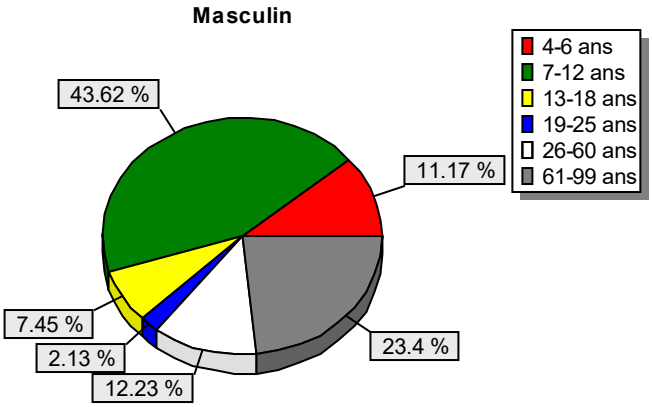

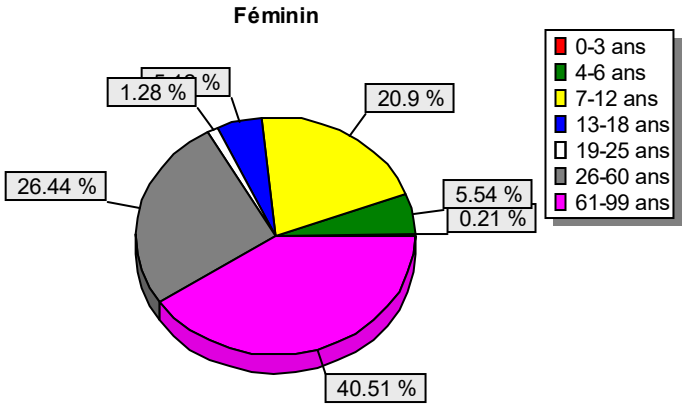

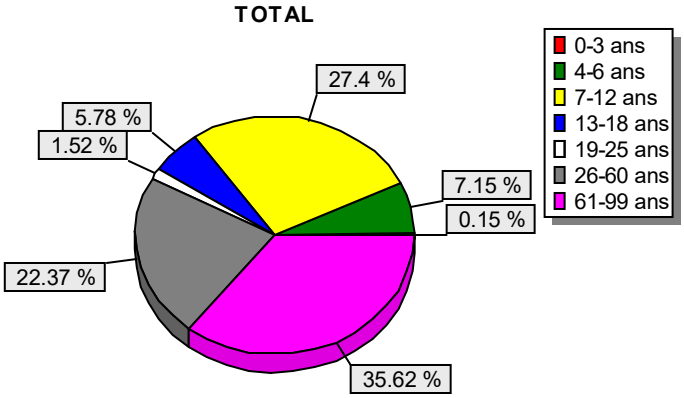

Etude sociologique

Comptage individu
Adhérents entre le 01/09/2022 et le 31/08/2023

CODE	Nb	%
"Vide"	87	11.92 %
A	100	13.7 %
B	80	10.96 %
C	135	18.49 %
D	54	7.4 %
E	274	37.53 %
Total	**730**	**100 %**

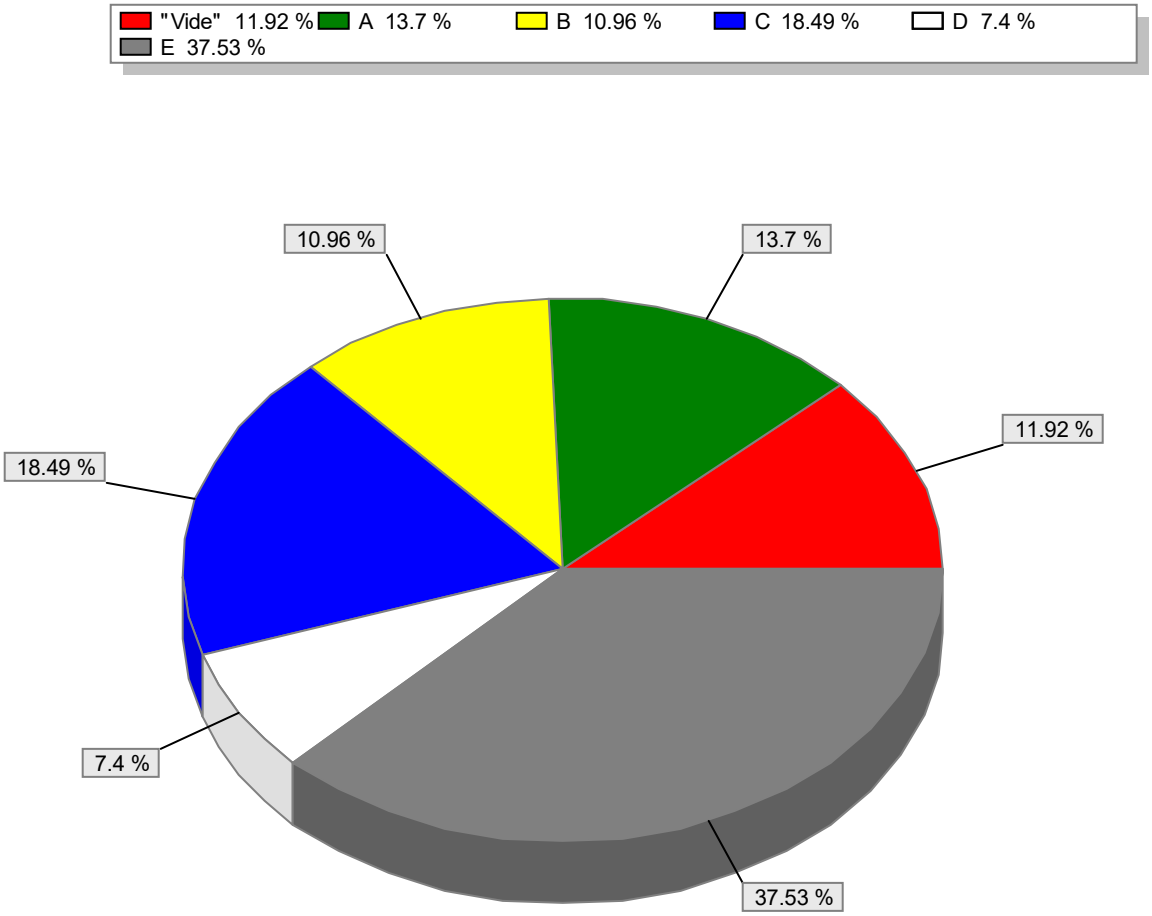

ASSEMBLÉE GÉNÉRALE

13 SEPTEMBRE 2023
LES ACTIVITÉS

LOISIRS

ACTIVITÉS MUSIQUE

MCL DE GÉRARDMER

CHORALE "LES CASTAFIORES & CO"

Animateur : Yves OREL - Nombre d'inscrits à l'année : 26
Jour(s) et horaire(s) : Jeudi 19h à 21h - Lieu : Foyer bar MCL

Descriptif de l'activité : Répétitions de chants pour concerts, apprentissage à 3 ou 4 voix, dans une ambiance très conviviale.

CHANT ET DÉCOUVERTE DE LA VOIX

Animateur : Daniel COLNAT - Nombre de participants : 8
Jour(s) et horaire(s) : Lundi 19h30 à 20h30

Descriptif de l'activité : Cet atelier chant va vous permettre de découvrir votre voix à travers des exercices d'échauffement, de mise en situation, et de jeux. Plus qu'une chorale, cet atelier est fait pour vous révéler à travers un répertoire variété pop rock.

GUITARE

Animateur : Daniel COLNAT - Nombre de participants : 24
Jour(s) et horaire(s) : Lundi 14h-20h, Mardi 14h-20h, Mercredi 13h30-20h

Descriptif de l'activité : Activité très prisée car le prof est très sympa et compétent (bruits de couloir ;-)
Apprentissage des différentes techniques de la guitare à travers des morceaux issus d'un répertoire : variété, blues, jazz et hard rock....

ACCORDÉON

Animateur : Alexis BALANDIER - Nombre de participants : 5
Jour(s) et horaire(s) : Le Lundi après-midi - Lieu : Salle piano et poterie de la MCL.

Descriptif de l'activité : Leçon de 30 minutes avec apprentissage du solfège pour les débutants (bases : rythmes, lecture de notes) et apprentissage de l' accordéon avec des méthodes et des partitions.

ÉVEIL MUSICAL

Animateur : Daniel COLNAT - Nombre de participants : 4
Jour(s) et horaire(s) : Mercredi de 16h30 à 17h - Lieu : MCL.

Descriptif de l'activité : Découverte, initiation et jeux autour d'une multitude d'instruments : Handpan, xylophone, guitares, ukulélé, banjo, mandoline, piano, boomwackers, maracas, djembés, bongos, congas, tambourins, flûte....

OPÉRA BUS

Nombre de participants : 31
5 spectacles pendant la Saison à la Filature à Mulhouse

LE NID

Animateur : Daniel COLNAT - Nombre de participants : 17 **Nouvelle activité 2022-2023**
Jour(s) et horaire(s) : Mercredi de 17h à 17h30 - Lieu : MCL.

Descriptif de l'activité : Cours collectif guitare et ukulélé destiné aux débutants pour l'apprentissage des bases techniques de l'instrument.

LOISIRS

ACTIVITÉS DANSE

MCL DE GÉRARDMER

ÉVEIL À LA DANSE

Animatrice : Fabienne LEH-MONJARDÉ - Nombre de participants : 10
Jour(s) et horaire(s) : Mercredi 14h00 à 15h00 - Lieu : Halle des sports

Descriptif de l'activité :
Isolation des différentes parties du corps pour une prise de conscience fine / Comptines et mouvements dansés / Prise d'espace sur des rythmes variés et apprentissage de pas en déplacements / Jeux dansés / Temps d'improvisation et expression collective.

DANSE CLASSIQUE

Animatrice : Fabienne LEH-MONJARDÉ - Nombre de participants : 20
Jour(s) et horaire(s) : Mercredi 15h-16h (6-7 ans) et 16h-17h (8-10 ans) - Lieu : Halle des sports

Descriptif de l'activité :
Échauffement à la barre pour une préparation optimale des muscles, progressive afin qu'ils soient "chauds", non fatigués et suffisamment exercés Adage pour un contrôle profond basé sur l'équilibre / Enchaînement à base de tours, d'équilibres et de pointes / Sauts impliquant une grande dépense physique / Chorégraphie évolutive en fin de séance.

DANSE MODERN'JAZZ

Animatrice : Fabienne LEH-MONJARDÉ - Nombre de participants : 25
Jour(s) et horaire(s) : Mercredi 17h-18h30 (11 ans et +) et 18h30-20h (18 ans et +) - Lieu : Halle des sports

Descriptif de l'activité :
Exercice de "mise en train" en douceur pour obtenir l'élasticité des muscles sans dépense musculaire excessive / Exercice d'étirement en profondeur pour optimiser les possibilités d'étirement/contraction et la souplesse du corps / Exercice de vélocité, rythme et énergie / Exercice de gainage et abdominaux au sol.

LOISIRS

ACTIVITÉS DANSE

MCL DE GÉRARDMER

STREET DANCE HIP HOP

Animateur : Pierre JACQUOT - Nombre de participants : 13
Jour(s) et horaire(s) : Samedi 14h-15h (6 à 11 ans) / Samedi 15h-16h30 (12 ans et plus) - Lieu : Halle des sports

Descriptif de l'activité : Découverte de la culture Hip-Hop avec ses principes du respect et du partage et bien-sûr, de la danse !
De nombreux styles abordés comme le Breakdance, le looking, le popping, la house dance...
Prendre conscience de on environnement, de son espace de danse, découvrir son corps avec la coordination des gestes. Le tout dans une super ambiance en construisant ensemble un spectacle pour pouvoir partager la passion de la danse.

CAPOEIRA

Animateur : Eric CERVULLE - Nombre de participants : 22
Jour(s) et horaire(s) : Vendredi 19h-20h (7 à 16 ans) et 20h-22h (16 ans et +) - Lieu : Gymnase Kléber

Descriptif de l'activité : Échauffement, renforcement musculaire.
Apprentissage des mouvements.
Apprentissage d'enchaînements.
Acrobaties.

LOISIRS

ACTIVITÉS APPRENTISSAGE

MCL DE GÉRARDMER

ANGLAIS

Animatrice : Pascaline COLIN-WOOD Nombre de participants : 24
Lieu : Salle verte de la MCL
Jour(s) et horaire(s) : Jeudi 9h-10h30 et Mardi 19h-20h30 (faux débutant),
Lundi 14h-15h30 (conversation) et Jeudi 10h30-12h (intermédiaire)

Descriptif de l'activité : Cours avec méthode et utilisation de vidéo en ligne, chansons actuelles, etc...
4 niveaux différents., 4 cours de 1h30.

ESPAGNOL

Animatrice : Anne SIMON - Nombre de participants : 13
Lieu : Salle verte de la MCL
Jour(s) et horaire(s) : Mercredi 19h15-20h45 (intermédiaire), Jeudi 19h-20h30 (avancé)

Descriptif de l'activité : Une fois par semaine, pendant 1h30, nous nous réunissons pour (re) découvrir l'espagnol. Exercices, cours, conversation, récits de voyage...

LANGUE ET CUISINE ITALIENNE

Animatrice : Massimo BARNINI - Nombre de participants : 14 **Nouvelle activité 2022-2023**
Jour(s) et horaire(s) : Mercredi 14h-15h30
Lieu : MCL

Descriptif de l'activité :
Amateurs de bonne chaire et de langue aux accents chantants, cette activité est faite pour vous !
Découvrez et apprenez la langue italienne tout en cuisinant. Et si le cœur vous en dit, un p'tit tour au festival du film italien de Villerupt n'est pas exclu...

INFORMATIQUE À LA CARTE

Animateur : Jean-Michel GROSDIDIER - Nombre d'inscrits à l'année : 5
Jour(s) et horaire(s) : Lundi au vendredi 10h-12h et 14h-18h à la carte
Lieu : Salle informatique de la MCL

Descriptif de l'activité :
Cours de 2 heures. Informatique à la carte pour apprendre, se perfectionner, résoudre des problèmes sur son ordinateur, pour trouver des solutions adaptées à l'univers des tablettes numériques. Mais aussi, pour du loisir créatif tel que la photo numérique (apprentissage - perfectionnement).

LOISIRS

ACTIVITÉS JEUX

MCL DE GÉRARDMER

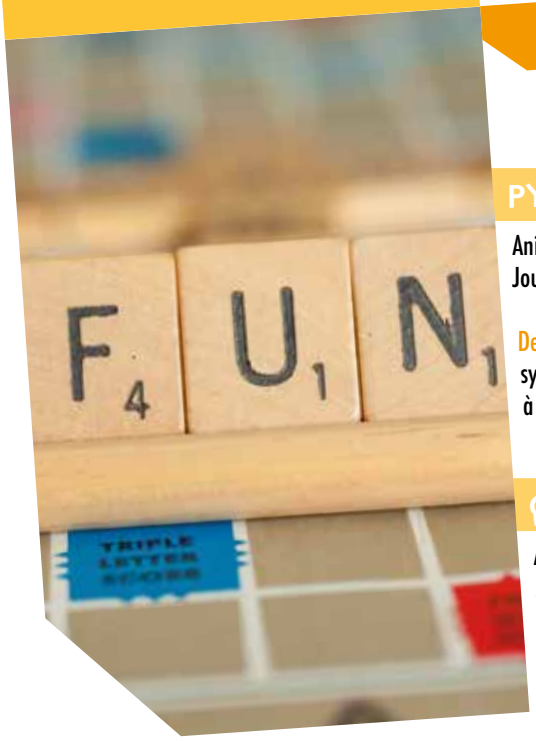

PYRAMIDE

Animatrice : Nelly CURIEN - Nombre d'inscrits à l'année : 6
Jour(s) et horaire(s) : Vendredi 14h-16h

Descriptif de l'activité : Faire deviner une énigme : pour cela faire deviner 5 mots à l' aide d'un synonyme, les 5 mots étant dans le texte de l'énigme. Pour les 5 mots nous disposons de 13 briques à répartir.

QUESTIONS POUR UN CHAMPION

Animatrice : Françoise VOIRIN - Nombre d'inscrits à l'année : 4
Jour(s) et horaire(s) : Mardi 10h-11h à la MCL

Descriptif de l'activité :
D' après dans le jeu télévisé, avec moins de rigueur. Questions de culture générale, réponses à l' aide d' un « beuzeur » !

TAROT

Animatrice : Françoise VOIRIN - Nombre d'inscrits à l'année : 2
Jour(s) et horaire(s) : Vendredi de 16h à 19h à la MCL

Descriptif de l'activité :
Activité ludique et conviviale pour se retrouver dans une très bonne ambiance !

LOISIRS ACTIVITÉS EXPRESSION

MCL DE GÉRARDMER

COUTURE CRÉATION

Animatrice : Martine SELLIER
Nombre de participants : 21
Jour(s) et horaire(s) : Lundi 14h-16h30 / Jeudi 14h-16h et 18h-20h, Mercredi 18h-20h
Lieu : MCL Audi & salle de couture

Descriptif de l'activité : Créations personnelles : sac, drap housse, couette, rideau, vêtement, etc...
Chacun fait ce qui lui plaît.
Une bonne entente toute l' année :-)

TAPISSIER D'AMEUBLEMENT

Animateur : Michel GRÜNER - Nombre de participants : 18
Jour(s) et horaire(s) : Lundi 16h-18h ou 18h-20h - Lieu : MCL

Descriptif de l'activité : Accompagnement au travail sur les sièges à la demande des élèves.

PHOTO NOIR & BLANC ARGENTIQUE

Animateur : Michel BRISSAUD - Nombre de participants : 6
Lieu : labo photo de la MCL - Jour(s) et horaire(s) : le lundi ou vendredi soir à 20 h, sauf exception, parfois un autre jour en fonction des contraintes de chacun. Les membres de l' atelier qui savent utiliser le labo peuvent y venir en autonomie aux heures d'ouverture de la MCL.

Descriptif de l'activité : Nous faisons des photos argentiques en noir et blanc, de la prise de vue à l' agrandissement en passant par le développement des pellicules. Je m'occupe de la formation des nouveaux et les membres de l'atelier qui ont plus d'expérience aident aussi les débutants. La formation des nouveaux peut se faire à tout moment de l'année.
Nous travaillons sur le thème de l'expo annuelle qui a été choisie en fin de saison précédente, mais chacun peut aussi faire toutes les photos qui lui plaisent.
Nous mettons en commun l' achat de pellicules, du papier photo pour l'expo et de la chimie pour les développements.
Nous utilisons des appareils photo d'occasion et nous pouvons en prêter à ceux qui veulent découvrir cette activité.

FILM IT YOURSELF

Animateur : Pierre MEDY - Nombre de participants : 2 Cette activité est supprimée sur la saison 2023-2024
Jour(s) et horaire(s) : Mardi 17h-19h (12 à 17 ans) à la MCL.

Descriptif de l'activité : Découvrir le cinéma par la pratique. Apprendre les bases de la création d'un film, les techniques utilisées et manipuler le matériel qui va avec. Aborder les différents métiers du cinéma et rencontrer des professionnels passionnés. Et enfin réaliser des films !

VITRAIL

Animatrice : Sylvie BOTTE - Nombre de participants : 29
Jour(s) et horaire(s) : Mercredi 14h-16h, Jeudi 14h-16h / 18h-20h - Lieu : Atelier Vitrail de la MCL

Descriptif de l'activité : Nous sommes une équipe qui s'agrandit d'année en année, avec la convivialité, la motivation de chaque participant. .

POINT DE CROIX / BRODERIE

Animatrice : Annie GUNTZ - Nombre de participants : 9 - Jour(s) et horaire(s) : Mercredi 20h-22h les semaines impaires - Lieu : Atelier Vitrail de la MCL

Descriptif de l'activité : Le point de croix est une forme populaire de broderie à fil compté dans laquelle des points en forme de x sont utilisés pour former une image. Venez découvrir cette activité conviviale où vous pourrez élaborer de multiples créations aux motifs variés...

Une belle exposition qui a permis de montrer les créations des dernières années.

LOISIRS

ACTIVITÉS DÉTENTE

MCL DE GÉRARDMER

QI GONG

Animatrice : Cécile ARSEGUEL - Nombre de participants : 22
Jour(s) et horaire(s) : Lundi 20h15-21h15, Mardi 9h-10h
Lieu : Halle des Sports

Descriptif de l'activité : Échauffements avec auto-massage et assouplissements des articulations.
Différents exercices de Qi Gong pour renforcer l'énergie de l'organe vital sollicité le plus selon la saison.

HATHA YOGA

Animatrice : Marcelle REMY - Nombre de participants : 7
Jour(s) et horaire(s) : Le mardi de 10h à 11h - Lieu : Halle des Sports

Descriptif de l'activité : Respiration et posture en ayant conscience de son corps.

YOGA KUNDALINI

Animatrice : Camille ARDIZIO - Nombre de participants : 7 **Nouvelle activité 2022-2023**
Jour(s) et horaire(s) : Le jeudi de 9h30 à 11h - Lieu : MCL

Descriptif de l'activité : Des séquences d'exercices mêlant postures de yoga, chant de mantras, méditation et relaxation. Accessible à toutes et tous, dans le respect et l'écoute de son corps. Le yoga kundalini est source de libération, d'apaisement, d'équilibre et de joie. Il équilibre le système glandulaire, le système nerveux et le système digestif.

YOGA ENFANT

Animatrice : Camille ARDIZIO - Nombre de participants : 7 **Nouvelle activité 2022-2023**
Jour(s) et horaire(s) : Le mercredi 16h30-17h30 (3/6 ans) et 17h30-18h30 (7/11 ans) - Lieu : Halle des Sports

Descriptif de l'activité : Découverte des 5 sens et éveil de la sensibilité de son corps et de ses émotions par le biais d'exercices et de méditation adaptés en fonction des âges.

ATELIER BIEN-ÊTRE

Animatrice : Aude BASTIEN - Nombre de participants : 5
Jour(s) et horaire(s) : Mercredi 18h45-20h - Lieu : Halle des Sports

Descriptif de l'activité :
15 minutes d'échanges autour de recettes de cosmétiques, de la pratique de la réflexologie ou d' astuces aroma...
45 minutes de respirations et d'étirements (Feldenkrais / yoga)
15 minutes de mouvements, danse, chorégraphie.

LA NATURE PRÈS DE CHEZ VOUS

Animateur : François-Xavier FUCHS - Nombre de participants : 14
Jour(s) et horaire(s) : Samedi 14h à 16h - Lieu : Départ des balades de la MCL

Descriptif de l'activité :
Partez à la découverte de la nature environnante avec un accompagnateur de moyenne montagne pour vous guider, vous conseiller, vous éclairer...
" Venez à la rencontre de la nature, du vivant près de chez vous. Chaque mois, au fil du temps et au gré des saisons, partons découvrir autour de Gérardmer, la nature (extra)ordinaire qui nous entoure. Du monde des minuscules, en passant par les multiples secrets de la flore et les indices de vie animale, laissons-nous séduire par la beauté de Dame nature."

SOPHROLOGIE

Animatrice : Jocelyne CHAMBERLIN - Nombre de participants : 8
Jour(s) et horaire(s) : Vendredi 17h-18h30 - Lieu : MCL

Descriptif de l'activité :
Prendre soin de soi avec la Sophrologie, méthode douce psycho-corporelle de "travail sur soi" menant vers un mieux-être par des respirations et des mouvements respiratoires conscients, un relâchement du tonus musculaire, des visualisations positives. Chaque séance est construite avec le groupe en fonction des besoins du jour (l'instant présent). Elle permet de prendre conscience et / ou de retrouver ses propres ressources intérieures et d'être "acteur/trice" de sa Vie.

Bilan 21-22 : jusqu'à 14 inscriptions en tout début de session (jusqu'au 01/10) puis 10 participants réguliers. 1 personne que j'ai pu accompagner en séance collective (proposition d'accompagnement individuel bénévole). 1 personne qui a souhaité arrêter l'activité début 2022. 8 participants réguliers. Certaines personnes souhaitent continuer en 2022-23.

ASSEMBLÉE GÉNÉRALE

LE SECTEUR ENFANCE JEUNESSE

LOISIRS

ENFANCE JEUNESSE

MCL DE GÉRARDMER

RAPPEL DES OBJECTIFS

- Favoriser le bien être de l'enfant
- Permettre à l'enfant de développer son bagage culturel par l'apprentissage et la découverte
- Rendre les animateurs co-éducateurs des structures
- Développer l'esprit critique des enfants
- Favoriser l'autonomie

QUELQUES CHIFFRES

Nombre d'enfants différents présents	2021	2022	% habitants de Gérardmer et alentour (88400)
Mercredi	50	68	63%
Hiver	43	42	76%
Printemps	Fermeture COVID	44	85%
Eté	111	139	85%
Toussaint	36	44	70%

Nombre d'heures réelles	2021	2022	Différence
Mercredi	2540,50	4031,50	+ 1491h
Hiver	1604,08	1527	-77,08h
Printemps	Fermeture COVID	1920,50	+1920,50h
Eté	9133,83	10550	+1416,17h
Toussaint	1324,15	1692,50	+368,35h

DES MERCREDIS CULTURELS...

Le programme des mercredis est construit en fonction de la programmation culturelle de la MCL. En effet, la galerie d'exposition, la programmation du cinéma et des spectacles vivants nous permettent de proposer aux enfants une diversification d'ateliers et d'animations culturelles. Les temps de médiation et de visites d'exposition leur permettent d'être au plus près des des artistes et les projets réalisés sont ainsi valorisants et valorisés.
Nous en avons également profité pour visiter 2 musées d'art contemporain à Strasbourg et notre sortie de fin d'année s'est déroulée à la ferme aventure accompagnée d'un bon pique nique.

LES VACANCES SCOLAIRES

Les vacances scolaires sont construites sous forme de thématiques, en fonction des demandes évoquées par les enfants.
Pour certains projets, nous avons fait appel à des intervenants spécialisés extérieurs.

Voici un pèle mêle d'animations/ activités / sorties réalisées pendant les vacances au cours de cette année :
- Initiation au Graffiti avec une restitution autour d'un goûter avec les parents
- Divers grands jeux pratiqués en intérieur ou extérieur
- Initiation au Scratch avec Stephen Charissou (membre acteur de l'association)
- Représentation devant les parents autour d'un goûter pour les animations spectacle et cabaret.
- Ateliers avec des intervenants de l'association ECT...terra
- Atelier avec comme intervenant Sylvain Mangel, ancien bûcheron et photographe animalier amateur
- Atelier de yoga avec Mélissa Serfague des Ateliers du Bien-Naitre
- Tournois de jeu vidéo au cinéma
- Animation autour de la construction de cabane à la journée avec pique-nique à la pastorale
- Nous profitons des spectacles et concerts d'un été au bord du lac
- Nous profitons tout au long de l'année des complexes sportifs de la municipalité (piscine, patinoire, bowling, union nautique, animation dans des gymnases)
- Nous profitons toujours un maximum du festival Graines des Toiles en mettant les enfants dans la peau d'un jury en notant les différents films pour délivrer le prix coup de cœur de l'accueil de loisirs.

Un mini-séjour « sport et nature » dans le Jura a été organisé durant 3 jours et a permis à 13 enfants de partir découvrir la randonnée dans les paysages jurassiens, l'équitation, l'accrobranche ou encore le VTT. La volonté est de reprogrammer le séjour sur une semaine à l'été 2023.

Une augmentation des repas livrés par Event et coordination en 2022 :
- de 1€ pour les repas complets (de 6,5€ à 7,5€)
- les piques-niques sont passés à 8€.
Nous avons remarqué une différence de qualité, qui peut être expliquée par l'augmentation du prix du panier repas.

LOISIRS

SECTEUR JEUNE

MCL DE GÉRARDMER

RAPPEL DES OBJECTIFS

- Proposer aux jeunes une offre de loisirs adaptée à leurs envies
- Permettre aux jeunes d'accéder à des lieux d'échange et de rencontre favorisant le lien social
- Permettre aux jeunes de s'engager et d'exercer une citoyenneté au service du territoire

L'activité passerelle a fonctionné les mercredis après-midi de janvier à juillet, et pendant les vacances scolaires où divers stages ont été organisés : théâtre, escape game...

Les soirées de la Bulle d'ados (ouverture d'un accueil libre les mercredis de 17h à 20h) ont des difficultés à prendre. Nous constatons que les jeunes se déplacent uniquement lorsque nous proposons des « soirées-repas ».

Une colo culturelle a été organisée en juillet 2022 en partenariat avec la MJC Savouret et la MJC Léo Lagrange d'Epinal et a permis à 17 jeunes de participer à une semaine de création avec le théâtre comme fil conducteur avec deux intervenants spécialisés. Les ados ont été logés au camping des Myrtilles à Gérardmer. Ce séjour s'est achevé avec une représentation dans le cadre d'un été au bord du lac.

Une seconde colo a été organisée pendant les vacances de la Toussaint, cette fois avec la musique et la vidéo comme thème. Les 8 jeunes inscrits au séjour se sont essayé à l'écriture de texte de rap, puis a l'enregistrement de plusieurs morceaux.

Lors de l'été 2022, une veillée était organisée chaque semaine où 23 ados ont pu participer aux spectacles ou cinés plein air d'un été au bord du lac. Ces créneaux ont été très appréciés des jeunes comme des animateurs qui qualifiaient ces moments de « privilégiés ».

Le contrat de l'animatrice jeunesse/famille s'est achevé au 31/08.
Un recrutement sera relancé en 2023 afin de poursuivre les activités jeunesse.

LE CLAS (CONTRAT LOCAL D'ACCOMPAGNEMENT À LA SCOLARITÉ)

En 2021/2022, 5 enfants étaient inscrits au CLAS à la MCL. Ces chiffres ont évolué à la rentrée 2022, passant à 5 inscrits à la MCL, et 11 à Xonrupt Longemer, nouveau créneau proposé par la MCL les lundis et jeudis.

Les enfants ont participé à divers projets : concours Canopée (réalisation d'une scène du cinéma fantastique en 45sec) et ont été lauréats du concours ; création d'un spectacle en ombres chinoises...

LOISIRS

SECTEUR FAMILLE

MCL DE GÉRARDMER

RAPPEL DES OBJECTIFS

Objectifs généraux :

- Ouvrir la porte, donner la parole et faire une place à chacun
- Favoriser l'accès à la culture des publics « éloignés »
- Accompagner les parents vers une parentalité joyeuse/positive
- Permettre le maillage des acteurs locaux

Objectifs opérationnels :

- Mettre à disposition des espaces, du matériel et organiser des événements propices au partage et aux échanges en famille
- Mettre en place des dispositifs en faveur de la démocratisation culturelle et l'élargissement des publics
- Être à l'écoute, soutenir et valoriser la démarche de parentalité
- Faciliter et accompagner les initiatives des familles vers la réalisation d'actions
- Favoriser la rencontre entre enfants, l'échange entre parents
- Mobiliser et coopter de nouveaux membres dans la commission familles
- Développer et pérenniser les partenariats avec les structures partenaires au niveau local
- Développer et diversifier les actions au service des publics issus de territoires ruraux

Il s'agit donc d'établir un programme de sorties et d'activités variées, grâce aux temps de commission organisés 3 fois dans l'année.
Cela concerne également la proposition de spectacles ou de conférences sur des sujets variés autour de la parentalité.

DES ATELIERS...

Plusieurs types d'ateliers sont proposés, ayant pour vocation d'organiser des activités régulières collectives, ou occasionnelles :

- Des ateliers « DIY » : Il s'agit ici d'échanger des savoir-faire, savoir-être pour se valoriser, amener des changements positifs dans leur mode de communication et consommation en famille. Il est question de recueil des idées et de connaissances et de partages de trucs et astuces pour le quotidien (entretien de la maison, économies d'énergie, alimentation, jeux et activités ludiques dans les familles...)
- Un agenda familles : co construction avec les familles d'actions et d'initiatives contribuant à favoriser le lien au sein de la famille, notamment entre parents et enfants et grands parents et enfants et permettant de partager des moments de loisirs ensemble.

L'inauguration du pôle famille a été mise en place le 19 mars.
Les ateliers de la fabrique ont donc officiellement commencé à cette date, avec un lancement plus prononcé en septembre.

Ont été proposés en 2022 :

- Inauguration (tapis à histoires, ludo-lire, massage bébé, atelier DIY, café papote et spectacle familial) : 150 participants
- Ciné-raquettes : 8 participants (14 max)
- Conférence Snoezelen : 18 participants + 14 aux ateliers
- Conférence « Maintenant tu sais pourquoi tu pleures » : 19 participants
- Fête intercommunautaire « La fabrique des rencontres » : 96 participants
- Formation cricut : 2 participants (4 max)
- Atelier DIY « sublimation » : 22 participants
- Atelier DIY Noël : 2 participants (8 max)
- Atelier DIY produits d'entretien : 6 participants (6 max)
- Sortie préhistoire : 4 participants (12 max)
- Sortie Europapark : 6 participants (12 max)
- Sortie Planétarium :14 participants (16 max)
- Atelier yoga parent/enfant : 8 participants (12 max)
- Stage « confiance en soi/1 » : 8 participants (14 max)

Nombre de séances réalisées dans l'année : 13

Public concerné :
Nombre total de participants à l'action : 300
Nombre total de parents différents ayant participé à l'action : 250
Nombre total d'enfants différents ayant participé à l'action : 50
Nombre total de familles différentes ayant participé à l'action : 200

Évaluation de l'action
Indicateurs de mesure d'évaluations :

- Nombre et nature des actions
- Nombre de sorties proposées
- Nombre de participants
- Nombre de nouvelles familles adhérentes
- Retours des familles et de l'équipe
- Implication des usagers dans la durée
- Pourcentage de public dit "fragile"
- Aboutissement de la création de la commission famille

Résultats de l'évaluation au regard des indicateurs de mesure retenus :

Le nombre de participants et de familles accueillies est en constante augmentation. Les retours sont positifs et le public est demandeur. Nous constatons donc une implication des usagers, qui souhaitent être informés des ateliers à venir.
Les actions et sorties proposées ont été nombreuses et diversifiées. Des évènements festifs et participatifs ont permis aux publics en fragilité sociale d'être inclus dans la programmation et l'organisation des actions. La commission famille a été crée et réunit 5 membres actifs. Les conférences proposées ont répondu aux demandes et besoins du public (demandes commission famille) Néanmoins, les rendez-vous du café papote sont désertés (une seule participante), nous réfléchissons donc à délocaliser ce rendez-vous dans un lieu partenaire.

Bilan général :

Nous avons fait évoluer le format de la fabrique, sur des actions plus ponctuelles; ce qui semble correspondre aux attentes des participants qui préfèrent s'engager sur des stages plutôt que sur un format hebdomadaire. Le bilan est positif, ce qui nous amène à continuer à proposer les ateliers de la fabrique sur l'année à venir.
Nous observons une augmentation constante des inscriptions à l'agenda famille au fil des évènements programmés, ce qui nous conforte dans l'idée de poursuivre dans cette voix.
Nous constatons un renforcement des liens entre parents et enfants à travers des activités ludiques et originales ainsi que la valorisation des compétences des parents et des enfants. Les ateliers permettent aux familles de se rencontrer ce qui nous permet de constater une augmentation des échanges entre les familles.

Le travail en en partenariat avec les membres du collectif parentalité est valorisant, il met en avant le dynamisme et les actions des différentes structures, il permet la mutualisation et la mobilisation des familles. Forte volonté de continuer en ce sens.

ASSEMBLÉE GÉNÉRALE

MUSIQUES ACTUELLES

SPECTACLES SAISON CULTURELLE

CULTURE

LES SPECTACLES

DE LA SAISON CULTURELLE 2022

Le spectacle de théâtre historique **Antoinette**, par la compagnie Eutrapélia, a été le premier de l'année 2022. Ce spectacle avait déjà été programmé l'année précédente mais avait dû être annulé à cause de la crise sanitaire.

C'est également le cas pour le spectacle de mentalisme **Tout ce que vous avez toujours voulu savoir sur votre cerveau** d'Andrea Redavid, programmé en 2021 et reporté sur 2022.

L'année s'est poursuivie avec le spectacle musical **La forêt enchantée**. C'était un spectacle familial proposé un dimanche après-midi pendant les vacances scolaires. Le public était au rendez-vous et les enfants ont même pu monter sur scène pour chanter avec la fée de la forêt. La MCL a accueilli 65 spectateurs pour ce spectacle.

Depuis plusieurs années, la MCL accueille au mois de mai le festival de théâtre **Mai en scènes** par la compagnie Le Plateau Ivre. Toujours suite à la pandémie, le festival n'avait pas pu avoir lieu en 2021. Pour cette nouvelle édition, le public a été un peu timide mais tout de même présent.

Les 8, 9 et 10 juillet, la MCL a organisé le premier **festival de théâtre d'improvisation**.
Au programme de ce festival, un stage sur 2 jours pour s'initier à l'improvisation théâtral et 2 représentations du spectacle d'improvisation C'est ici que ça se passe par la compagnie Improvidence. Il y a eu peu de public et de participants pour cette première édition, cependant tous les participants (intervenants, stagiaires et public) ont été ravis. L'expérience est à renouveler.

L'ouverture de la saison 2022/2023 a eu lieu le 18 septembre. La présentation de la nouvelle saison culturelle était accompagnée cette année par le brass band **Tonnerre de Brass**, par les clowns de circonstance les **C3** et par la compagnie Le Crieur et leur spectacle de clowns **Wouuu houuu**. Tout au long de l'après-midi, environ 60 personnes sont venues découvrir les différentes animations.

Le 1er octobre, la MCL a accueilli le spectacle **De vers en verres**, par la compagnie Le théâtre au lion d'or. Cette pièce de théâtre classique, en costumes, a été très appréciée notamment par les élèves en option théâtre du lycée la Haie Griselle.

L'année 2022 s'est terminée avec le spectacle musical **Ladislava**, par Emmanuelle Marchal et Olivier Lombard, retraçant l'histoire de la musique Tsigane. Également programmé dans le cadre de l'animation scolaire, ce spectacle a conquis petits et grands. Le public était venu très nombreux avec 103 spectateurs.

Sur l'ensemble de l'année 2022, **407 entrées** ont été enregistrées. Le public reprend peu à peu ses marques et revient découvrir les spectacles proposés à la MCL.

CULTURE

LES SPECTACLES

DE L'ANIMATION SCOLAIRE 2022

Les enfants des écoles de Gérardmer et Xonrupt-Longemer ont pu découvrir des spectacles, adaptés à leur âge, tout au long de l'année 2022.

Les plus grands, du CP au CM2, ont pu découvrir :

Zingui ou le chant de la pluie, un spectacle de contes africains par Emmanuel Tina. Ce spectacle, reporté plusieurs fois à cause de la crise sanitaire, faisait découvrir aux enfants une autre manière de raconter des histoires. 322 enfants sont venus découvrir ce spectacle.

Emile le roi de la récup', une pièce de théâtre rappelant l'importance de trier les déchets par la compagnie C'est quoi le projet. La MCL a accueilli 324 enfants pour ce spectacle.

La grande cuisine du petit Léon, l'histoire d'un petit ogre qui aime manger des légumes. Cette pièce de théâtre abordait différents thèmes tel que l'alimentation, les différences, les ogres et les dragons. 415 enfants sont venus apprécier ce spectacle.

Ladislava, l'histoire de la musique tsigane. Emmanuelle Marchal et Olivier Lombard ont fait découvrir cette musique à 423 enfants.

Les plus petits, de la petite à la grande section, ont pu découvrir :

Minute papillon ! par la compagnie Dounya, un spectacle pluridisciplinaire de danse, théâtre et art plastique sous forme de fable écologique et poétique. 232 enfants ont pu apprécier ce spectacle.

Fais ta valise ! par la compagnie Obrigado, est un spectacle burlesque. Une incitation au voyage et au rêve, une fable sur la possibilité de l'évasion. Ce spectacle était suivi par le film L'Odyssée de Choum. La MCL a accueilli 199 enfants pour ce spectacle.

Grâce au dispositif **École et cinéma**, les enfants de la petite section au CM2 ont pu voir des films choisis tout au long de l'année. En 2022, 694 entrées ont été enregistrées.

Le festival **Graines des toiles** a également proposé, comme chaque année, des séances scolaires sur sa première semaine soit 683 entrées en 2022.

CULTURE MUSIQUES ACTUELLES

LES DATES 2022

FRAGMENTS FOLK

DIMANCHE 16 JANVIER @ 15H • SALLE DE CINÉ DE LA MCL

DOCU CHEZ NARCISSE

DIMANCHE 6 FÉVRIER @ 15H00 • SALLE DE CINÉ DE LA MCL

GUILLAUME PERRET

SAMEDI 5 MARS @ 21H00 • CONCERT CAF'CONC DE LA MCL
5 ET 6 MARS • MASTER CLASS ÉCOLE DE MUSIQUE DE GÉRARDMER

FORMATION UKULÉLÉ

SAMEDI 26 MARS @ 10H À 17H • MCL

JACK AND THE BEARDED FISHERMEN + YOU FREUD ME JANE

SAMEDI 30 AVRIL @ 21H • CAF'CONC DE LA MCL

FORMATION MAO

SAMEDI 2 AVRIL @ 10H À 17H • MCL

BELTUNER

SAMEDI 14 MAI • CAF'CONC DE LA MCL

THE CELTIC TRAMPS

MARDI 21 JUIN • FÊTE DE LA MUSIQUE GÉRARDMER

FLOWERS OF INVENTION

SAMEDI 17 SEPTEMBRE • BENJAMIN CAHEN / LOUIS VILLE / JEAN-NICOLAS MATHIEU

ROCK'O'LAC 2022

SAMEDI 26 NOVEMBRE • ROMAIN HUMEAU SOLO + LEYNAD + YELLOW PILL

ASSEMBLÉE GÉNÉRALE

ANDRÉ BOURVIL
LE CINÉMA

CULTURE

LE CINÉMA DE LA MCL

LE BILAN 2022

La partie jeune public et scolaires s'est quant à elle bien maintenue.
Cette année encore nous avons diffusés de nombreux films en avant-première, ou entourés de débats avec des intervenants sur des sujets divers et variés, mais aussi d'échanges avec des réalisateurs :
Jean-Pierre Valentin pour "Envers et contre tout, éleveuses !". Michel Leclerc pour le film "Pingouin et Goëland", Louise Roussel et Océane Le Pape pour "Les Echappées", Laurent Boileau pour "J'irai décrocher la lune" et Stéphane Brogniart pour son court-métrage "Hohneck 4808".

Des nouveautés avec désormais mensuellement la « case du doc » permettant chaque 2ème mercredi du mois de diffuser un documentaire en salle, avec de plus en plus de propositions des distributeurs sur ce créneau.
D'autres propositions plus originales ont été testées cette année comme par exemple :
- Une chasse aux Œufs dans la salle de cinéma avant Pâques (photo ci-contre)
- Un escape game à destination des 15-25 ans dans la salle de cinéma (en lien avec Tous en Salle !)
(photo ci-dessous)

12668 spectateurs
8637 entrées jeune public
(soit 68,2% des entrées)
189 films diffusés
837 séances

Une année 2022 bien chargée pour la commission cinéma, qui a sélectionné 189 films lors des réunions mensuelles.

Un retour du public Art et Essai difficile après deux années de pandémie, un manque de films porteurs et des changements d'habitudes sur les films vus en salle (plus de la moitié des films de l'année sont en dessous de 50 entrées).
De nouvelles propositions sont à l'étude en 2023 pour maximiser le public sur un minimum de séances.

- Un ciné dégustation autour du film « La dégustation » organisé par Nordin HAMZA de la commission cinéma

- Un documentaire « Fragments Folk » suivi d'un concert autour du Folk avec la commission musiques actuelles
- Une décentralisation du film Italien de Villerupt « Freaks Out » suivi d'un repas italien avec l'atelier Cuisine italienne de la MCL

Mi-octobre, le festival du film Jeune Public Graines des Toiles pour sa 15ème édition a encore une fois démontré que le jeune public était une force de notre salle avec 4796 spectateurs comptabilisés sur les 18 jours de festivités.

Et enfin, un grand BRAVO à Solène (Service civique sur le festival Graines des Toiles en 2021) qui a remplacé pendant quelques mois notre programmateur Loïc qui était en congé paternité.

Box office de la MCL du 1er janvier au 31 décembre 2022

FILMS	SPECT
LE PETIT NICOLAS QU EST CE QU'ON	659
DANS LES YEUX DE THOMAS PESQUET	625
GROSSE COLERE ET FANTAISIES	596
ERNEST ET CELESTINE LE VOYAGE EN C	472
LE ROYAUME DES ETOILES	410
SIMONE, LE VOYAGE DU SIECLE	339
LA PANTHERE DES NEIGES	281
YUKU ET LA FLEUR DE L'HIMALAYA	281
BUZZ L ECLAIR	229
WALLACE & GROMIT : LES INVENTURIEF	277
EXTRA ALLAN BRITNEY ET LE VAISSEAU S	211
MAX ET EMMY : MISSION PAQUES	210
SUPERASTICOT	208
EN CORPS	197
LE PHARAON LE SAUVAGE ET LA PRINCE	188
LYNX	167
LE MUR QUI NOUS SEPARE	159
ILLUSIONS PERDUES	157
LA VALLEE DES LOUPS	154
VIVE LE VENT D HIVER	152
LE CHENE	147
LE CADET D'EAU DOUCE	146
WHITE SNAKE	140
1,2,3 LEON	138
TOUS EN SCENE 2	138
ET L EXTRA TERRESTRE	133
TOUT EN HAUT DU MONDE	129
LE TIGRE QUI S INVITA POUR LE THE	122
PORCO ROSSO	119
OUISTREHAM	118
GOLIATH	115
JEAN-MICHEL LE CARIBOU ET LES HISTC	107
LA DEGUSTATION	107
ICARE	104
LE QUATUOR A CORNES LA HAUT SUR	103
LE PETIT PRINCE	103
UN AUTRE MONDE	101
LE VISITEUR DU FUTUR	99
LES FEMMES DU SQUARE	91
REVOIR PARIS	91
LES JEUNES AMANTS	89
PINGOUIN GOELAND	80
L INNOCENT	75
CHRONIQUE D UNE LIAISON	74
ADIEU MONSIEUR HAFFMANN	72
MADRES PARALELAS	71
OPERATION PERE NOEL	69
PRINCESSE DRAGON	67
VAILLANTE	65
LES MINIONS 2	64
DRAGON BALL SUPER	64
TENOR	62
CINE RENCONTRE : LES ECHAPPEES	59
EN ATTENDANT BOJANGLES	59
UNE JEUNE FILLE QUI	58
MES FRERES ET MOI	58
FRERE ET SOEUR	56
NOVEMBRE	56
LE TIGRE ET LE PRESIDENT	55
ON EST FAIT POUR S'ENTENDRE	54
LA NUIT DU 12	53
LA OU CHANTENT LES ECREVISSES	52
VANILLE	71
LOUISE ET LA LEGENDE DU SERPENT A	51
LES AMANTS SACRIFIES	49
L AFFAIRE COLLINI	48
LES ENFANTS DES AUTRES	46
LES PROMESSES	46
UNE VIE DE CHAT	45
DEBOUT LES FEMMES	45
PRESQUE	44
INCROYABLE MAIS VRAI	44
LA PLACE D UNE AUTRE	44
FREAKS OUT	43
L ECOLE DU BOUT DU MONDE	43
LA BRIGADE	43
LA PAGE BLANCHE	43
ROSE	40
LES PASSAGERS DE LA NUIT	37
DECISION TO LEAVE	36
PETITE NATURE	36
ARMAGEDDON TIME	35
UN BEAU MATIN	35
L ORIGINE DU MAL	35
CINE ET CONCERTS : FRAGMENTS FOL	34
JOSEP	34
LA MOUETTE ET LE CHAT	34
LA PETITE BANDE	33
MIA ET MOI L HEROINE DE CENTOPIA	33
LE SIXIEME ENFANT	33
EN ROUE LIBRE	33
BANDE DE FILLES	33
LICORICE PIZZA	32
L OMBRE D UN MENSONGE	32
UN HERISSON DANS LA NEIGE	32
LA VRAIE FAMILLE	30
MARS ATTACKS	29
CHERE LEA	29
LES CHOSES HUMAINES	29
THE DUKE	29

ROSY	29
LE DIABLE N EXISTE PAS	28
DE SON VIVANT	28
MARIA REVE	28
COULEURS DE L INCENDIE	28
TROIS FOIS RIEN	27
L ANNEE DU REQUIN	27
JEAN DE LA LUNE	**27**
LOUPS TENDRES ET LOUFOQUES	**27**
REPRISE EN MAIN	26
PLUS QUE JAMAIS	26
COUPEZ	26
J IRAI DECROCHER LA LUNE	26
LE SERMENT DE PAMFIR	25
VARSOVIE 83	25
LEILA ET SES FRERES	25
AS BESTAS	25
LA PIECE RAPPORTEE	24
EO	24
CINQUIEME ELEMENT	**23**
200 METRES	23
BELLE	**23**
L ANNIVERSAIRE DE TOMMY	**23**
LEVENEMENT	23
ENNIO	22
UN HEROS	22
LES AMANDIERS	21
LA LECON D ALLEMAND	21
TOUT LE MONDE AIME JEANNE	20
BELFAST	20
HIT THE ROAD	20
GREAT FREEDOM	20
L EQUIPIER	20
ARISTOCRATS	20
POUR TOUJOURS	19
AMANTS	19
LE BRUIT DES TROUSSEAUX	18
LES MEMOIRES DU CIEL	18
ET IL Y EUT UN MATIN	18
MIMI & LISA	**18**
VIENS JE T EMMENE	18
COSTA BRAVA LEBANON	18
COMPETITION OFFICIELLE	18
LA CHANCE SOURIT A MADAME NIKUK	**17**
LA CABANE AUX OISEAUX	**17**
NOEL AVEC LES FRERES KOALAS	**17**
LA CONSPIRATION DU CAIRE	17
CITOYEN DHONNEUR	16
DE NOS FRERES BLESSES	16
LA RUCHE	16
INTERSTELLAR	**16**
LES ENGAGES	15
ENCANTO LA FANTASTIQUE FAMILLE M	**15**
SEULE LA TERRE	15
NIGHTMARE ALLEY	15
CHEZ NARCISSE	15
DETECTIVE CONAN	**14**
VESPER CHRONICLES	14
ENVERS ET CONTRE TOUT ELEVEUSES	14
PETITE FLEUR	13
LES FABLES DE MONSIEUR RENARD	**13**
LE MONDE D HIER	13
SUNDOWN	12
LES GOUTS ET LES COULEURS	12
RIFKIN S FESTIVAL	11
EL BUEN PATRON	11
PETER VON KANT	11
GROS POIS ET PETIT POINT	**11**
J ADORE CE QUE VOUS FAITES	11
CARS	**10**
TOUT S EST BIEN PASSE	10
LES PROMESSES D HASAN	10
L HISTOIRE DE MA FEMME	9
NINJABABY	8
LIBERTAD	8
AU COEUR DU BOIS	8
LES ELFKINS	**8**
PAS PAREIL , ET POURTANT	**7**
LE GRAND JOUR DU LIEVRE	**6**
ALLONS ENFANTS	5
FLEE	**5**
ETRE PROF	4
PRINCES ET PRINCESSES	**4**
ZIBILLA OU LA VIE ZEBREE	**4**
NOUS	4
POMPON OURS	**2**

TOTAL DES ENTRÉES 2022 12668 spectateurs
NOMBRE DE SÉANCES 837
FILMS DIFFUSES 189

ZOOM SUR LES FILMS JEUNE PUBLIC (affichés en gras)

ENTRÉES PAYANTES (AVEC SCOLAIRES) 7532 spectateurs
NOMBRE DE SÉANCES 337
FILMS JEUNE PUBLIC DIFFUSES 64
Les films destinés au jeune public représentent
68,18 % des entrées de l'année

Graines des toiles

15ème édition

Du 17 octobre au 3 novembre 2022

Des animations:

- Atelier d'écriture à la Ludothéque
- Formation effet spéciaux au cinéma
- Atelier Trucages sur Fond Vert
- Des soirées jeux
- Performance Street Art avec Sakew
- Allo Cosmos
- Réalité virtuelle (Cosmorider)
- Atelier Bruitages : On refait le son !
- Sortie famille au planétarium
- Visio avec Célia Tisserant
- Atelier "Un hérission dans la neige"
- 2 après-midi de la Fabrique
- 2 matins récréatifs
- 2 cinés goûters
- 2 cinés p'tits déj's

Des jurys:

- Court-métrage -110 élèves de CM1/CM2 des écoles de Gérardmer
- Jury jeune - Classe de Mr Contamin (CM1/CM2)
  Ecole Notre Dame de Gérardmer
- Coup de coeur de L'ALSH - 20 élèves
- Prix du Public - 1704 votants

24 films
et
6 avant-premières

4796 spectateurs
contre
4606 en 2021

La 16ème édition du Festival du Film Jeune Public
Graines des Toiles aura lieu du
16 octobre au 2 novembre 2023

ASSEMBLÉE GÉNÉRALE

GALERIE MCL
EXPOSITIONS

CULTURE

LES EXPOSITIONS

LE BILAN 2022

L'année 2022 court sur deux saisons d'exposition, la 2021'2022 puis la 2022'2023...
Voici les artistes que les visiteurs de la Maison ont pu découvrir au fil des mois :

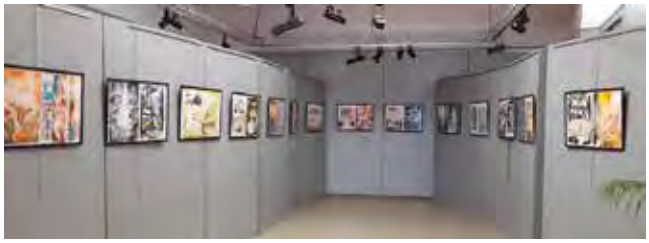

en janvier
l'exposition consacrée à un dessinateur de BD dans le cadre du Festival du film fantastique de Gérardmer

en février
Amandine Gollé - Estampes et chimères
Un univers poétique et surprenant, de petits insectes démesurément agrandis, des créatures en plumes...
Un temps de médiation a été proposé aux enfants de l'Accueil de loisirs avec une visite commentée de l'expo puis un atelier gravure.

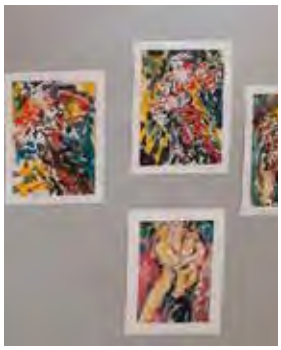

en mars
Noëlle Geyssely - Natures mortes
Cette artiste nous a fait découvrir de multiples facettes de son talent : natures mortes au pastel, nus, peintures plus abstraites et gestuelles...
Les enfants de l'ALSH ont pu s'essayer à la nature morte lors d'un atelier haut en couleur !

en avril
Thierry Didier - Photographe naturaliste
Une exposition de 11 photos grand format que les enfants de l'ALSH ont pu découvrir avec l'artiste en lui posant de multiples questions et lui faisant découvrir leur créations autour des oiseaux.

en mai

Martine Cassar - Céramique
Une exposition tout en douceur et un moment partagé avec les enfants de l'ALSH qui ont pu découvrir avec l'artiste le modelage de la terre.

en juin

Les expos "maison" des ateliers photo et vitrail.

en septembre

Michel Brissaud - Photographie Noir et blanc
Michel, en plus d'animer l'atelier photo N&B de la MCL, pratique la photo depuis de nombreuses années et nous a fait découvrir une sélection de tirages.
Les enfants de l'ALSH ont pu s'initier au labo lors d'un après-midi découverte...

en octobre

Sakew - Graffeur
Dans le cadre du festival Graines des Toiles, Sakew nous a fait voyager dans l'univers (la thématique était "Un ticket pour l'espace"). Les amateurs de Street Art ont pu le découvrir à l'oeuvre lors d'une performance, sa création orne maintenant le hall de la Maison.

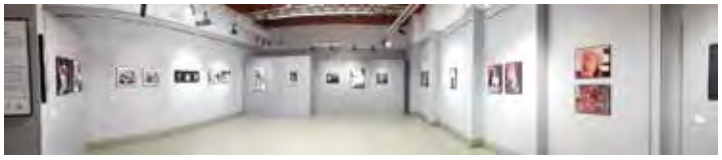

en novembre

L'École des regards nomade - Photographie
Cette exposition était consacrée à la restitution de cet atelier photographique mené par Eric Didym.

en décembre

12 artisans d'art - Exposition de Noël
Bijoux, maroquinerie, créations en papier, bois ou textile, vitrail, céramique... Il y en avait des choses à découvrir dans la galerie de la MCL transformée pour l'occasion en marché de Noël consacré à l'artisanat d'art.
De jolis cadeaux à glisser sous le sapin !

LES SORTIES

Avril 2022
Musée MAUSAA à Neuf-Brisach

Une belle journée consacrée au Street Art qui a affiché complet :-)

Novembre 2022
Musée Pompidou à Metz

Avec la visite guidée de l'exposition d'Eva Aeppli

ASSEMBLÉE GÉNÉRALE

NOUVELLE COMMUNICATION

COMM• COMM•

NOUVELLE COMMUNICATION

L'année 2022 a vu se créer la nouvelle...

COMMISSION COMMUNICATION

qui a pour but de repenser et rendre plus efficiente la communication de la MCL.

Au programme, un gros chantier :

Le changement du logo qui, après une dizaine d'années de bons et loyaux services, devenait obsolète.

MAISON CULTURE LOISIRS
GÉRARDMER
POUR LA RENTRÉE, LA MCL FAIT PEAU NEUVE...

Qui dit changement de logo dit **changement de la charte graphique** dans son ensemble (papier en tête, fiches d'inscription, cartes d'adhérents, etc etc...).

L'apparition d'un **mensuel** pour mutualiser l'ensemble des documents hétéroclites qui étaient produits jusqu'à présent (des programmes différents pour le ciné, les spectacles, les concerts, les expos, l'accueil de loisirs, les activités, etc...).
Cette multitude d'informations perdait les usagers qui, pour retrouver l'ensemble de la programmation de la Maison, étaient obligés de s'informer dans tout un tas de programme plutôt que dans un seul, complet.

Le portrait du mois est également une nouveauté qui permet de connaître qui fait la MCL (adhérents, bénévoles, salariés, animateurs...). De quoi mettre un visage sur qui fait quoi :-)

GÉRARDMER

La Maison de la Culture et des Loisirs se dote d'un nouvel outil de communication

Depuis mardi 20 septembre au soir, la Maison de la Culture et des Loisirs (MCL) a mis en ligne son tout nouveau site web.

C'est un véritable travail à quatre mains qui a vu le jour après plusieurs mois de travail. « J'ai travaillé l'arborescence et la charte graphique. Nous souhaitions aussi plus de visibilité. C'est pour cela aussi que nous reprenons les trois codes couleurs pour les trois secteurs d'activité, à savoir la maison, la culture et les loisirs », explique Delphine Aubry, responsable programmation expos, et communication. Un site plus professionnel donc qui a été confié au studio Pink Design.

Delphine Aubry a présenté le tout nouveau site web de la MCL mis en ligne mardi 20 septembre au soir.

Le site, agrémenté de nombreuses photos et même de quelques vidéos donne envie de venir participer aux activités proposées.

En cliquant sur la couleur choisie, vous y trouverez toute la programmation de l'année et c'est promis « une remise à jour sera faite tous les mois ».

Le trombinoscope vous aidera aussi à contacter la personne ou le service désiré.

Nouveauté aussi, de quoi vous faire regretter de ne pas avoir assisté à un spectacle, ou un concert, une rubrique « Ce qui s'est déjà passé ! »

Ce site est facile, intuitif et simple d'utilisation. Il a été voté en 2021 dans le cadre du plan de relance et financé sur les fonds propres de l'association.

Site - mclgerardmer.fr

Un p'tit coup de jeune à l'**extérieur**.
À défaut de pouvoir intervenir sur la façade du bâtiment, l'affichage extérieur a été harmonisé à la nouvelle charte graphique et une **affiche mensuelle** créée pour indiquer l'ensemble de la programmation du mois, plus qu'à faire son choix dans les multiples propositions !

Un nouveau **site internet** plus ergonomique, pensé autour des trois principaux axes de la MCL déclinés, comme le logo, en trois couleurs :
"Maison" (bleu) pour la partie administrative,
"Culture" (rose) pour la programmation culturelle
"Loisirs" (jaune) pour l'ensemble de l'offre de loisirs.
Une manière simple de s'y retrouver d'un seul coup d'œil !

Enfin, la **page Facebook** a été dynamisée avec un suivi journalier, des retours en images sur les événements, des annonces sur les manifestations à venir, des jeux...